16742

Liconsa

OFICIO DE COMISIÓN

A: TOLUCA

FECHA: 03-jun-21 (Día Mes Año)

NOMBRE DEL COMISIONADO: LIC. JUAN MANUEL LOPEZ CORONA

No. NOMINA: 9256

CENTRO DE COSTO: 510

ADSCRIPCIÓN: DIRECCIÓN DE ASUNTOS JURIDICOS (DIRECCIÓN DE ÁREA) — JURIDICO CONTENCIOSO (SUBDIRECCIÓN) — LABORAL CONTENCIOSO (DEPARTAMENTO)

PUESTO: JEFE DE OFICINA

RANGO PARA ASIGNACIÓN DE VIÁTICOS: I [X] II [ ] III [ ]

OBJETO DE LA COMISIÓN:
ACUDIR AL CENTRO FEDERAL DE CONCILIACIÓN Y REGISTRO LABORAL EL DIA 9 DE JUNIO PARA ATENDER AUDIENCIA DE CONCILIACIÓN A NOMBRE DE LOS CC. ULISES DANIEL PEREZ PEREZ Y NORMA PATRICIA CORDERO.

LUGAR (ES) A VISITAR	DURACIÓN No. DÍAS	VIÁTICOS AUTORIZADOS POR DÍA	IMPORTE DE VIÁTICOS
TOLUCA	1/2		$435.00
CASETAS			$150.00
GASOLINA			$500.00
		SUMA	$1,085.00

MEDIO DE TRANSPORTE AUTORIZADO A UTILIZAR:

AUTOMÓVIL PROPIEDAD DE LA EMPRESA [X]

AVIÓN [ ] AUTOBÚS [ ] TAXI [ ] AUTOMÓVIL PROPIO [ ] AUTOMÓVIL RENTADO [ ]

JUSTIFICACIÓN PARA ARRENDAMIENTO DE AUTOMÓVIL

SOLICITANTE

FIRMA:

LIC. JUAN MANUEL LOPEZ CORONA

AUTORIZO

NOMBRE: LIC. CARLOS ANTONIO DAVILA AMERENA
DIRECTOR DE ASUNTOS JURÍDICOS

FIRMA:

PUESTO: LIC. ALEJANDRO OCAMPO MORFIN
ENCARGADO DE LA GERENCIA JURIDICA INSTITUCIONAL
En suplencia del Lic. Carlos Antonio Dávila Amerena, Director de Asuntos Jurídicos de Liconsa, S.A. de C.V., firma por ausencia el Lic. Alejandro Ocampo Morfín, Encargado de la Gerencia Jurídica Institucional, de conformidad con el artículo TRIGÉSIMO SEGUNDO de los Estatutos Sociales de Liconsa S.A. de C.V.

FECHA: (Mes Año)

FGA - 14

Liconsa

INFORME DE COMISIÓN

Lugar de la Comisión: TOLUCA, ESTADO DE MÉXICO

Fecha: 01/07/2021

INFORME: FUI COMISIONADO EL DÍA 09 DE JUNIO DE LA PRESENTE ANUALIDAD, POR LO CUAL ACUDÍ EL DÍA 09 DE JUNIO DE 2021, AL CENTRO FEDERAL DE CONCILIACIÓN Y REGISTRO LABORAL CON RESIDENCIA EN TOLUCA, ESTADO DE MÉXICO, MISMO QUE TIENE SU DOMICILIO UBICADO VÍA ALFREDO DEL MAZO, NÚMERO 1028, DELEGACIÓN SANTA CRUZ ATZCAPOTZALTONGO, TOLUCA DE LERDO, MÉXICO, C.P. 50030; CON LA FINALIDAD DE DESAHOGAR AUDIENCIA DE CONCILIACIÓN; RESPECTO DEL EXPEDIENTE CON NÚMERO DE IDENTIFICACIÓN ÚNICO MEX/CJ/I/2021/002203, PROMOVIDO POR EL C. ULISES DANIEL PEREZ PEREZ, EN CONTRA DE LA ENTIDAD; POR LO QUE UNA VEZ INICIADA LA CONCILIACIÓN Y HECHAS LAS MANIFESTACIONES POR PARTE DEL SOLICITANTE, A EFECTO DE LLEGAR A UNA CONCILIACIÓN, ENTRE LA ENTIDAD Y EL SOLICITANTE, SE PROCEDIÓ A LLEGAR A UN CONVENIO ENTRE LAS PARTES A EFECTO DE DAR POR TERMINADO EL ASUNTO, Y SE ELEVARÁ A CATEGORÍA DE SENTENCIA EJECUTORIADA.

Declaro bajo protesta de decir verdad, que los datos asentados en este informe son verídicos y manifiesto tener conocimiento de las sanciones que se aplicarían en caso contrario.

COMISIONADO

Lic. Juan Manuel López Corona
Coordinador General

FUNCIONARIO QUE AUTORIZA LA COMISIÓN

Lic. Alejandro Ocampo Morfín
GERENTE JURÍDICO INSTITUCIONAL

En suplencia del Lic. Carlos Antonio Dávila Amerena, Director de Asuntos Jurídicos de Liconsa, S.A. de C.V., firma por ausencia el Lic. Alejandro Ocampo Morfín, Gerente Jurídico Institucional, de conformidad con el artículo TRIGÉSIMO SEGUNDO de los Estatutos Sociales de Liconsa S.A. de C.V.

GOBIERNO DE MÉXICO | CENTRO FEDERAL DE CONCILIACIÓN Y REGISTRO LABORAL

CENTRO FEDERAL DE CONCILIACIÓN
Y REGISTRO LABORAL
OFICINA ESTATAL DE ESTADO DE MÉXICO
NÚMERO DE IDENTIFICACIÓN ÚNICO MEX/CJ/I/2021/002203

CONVENIO DE CONCILIACIÓN

Con fundamento en los artículos 123, apartado A, fracción XXVII, inciso h) párrafo segundo, de la Constitución Política de los Estados Unidos Mexicanos; artículo 33 y 684-E de la Ley Federal del Trabajo, así como la fracción VIII del artículo 21 del Estatuto Orgánico del Centro Federal de Conciliación y Registro Laboral, se celebra el presente convenio por una parte **ULISES DANIEL PEREZ PEREZ** quién en lo subsecuente se denominará la parte "**TRABAJADORA**" y, por otro **LICONSA S.A. DE C.V. representada por JUAN MANUEL LOPEZ CORONA en carácter de apoderado legal** a quién en lo subsecuente se le denominará la parte "**EMPLEADORA**", a quienes en lo sucesivo de forma conjunta se les denominará las **"PARTES"**, quienes se someten y obligan en términos de las siguientes declaraciones y cláusulas:

D E C L A R A C I O N E S:

PRIMERA. La parte **TRABAJADORA** se identifica con **Credencial de elector** expedida a su favor por **Instituto Nacional Electoral** y declara ser una persona mayor de edad, por lo que tiene plenas capacidades de goce y ejercicio para convenir o transigir.

SEGUNDA. Declara **JUAN MANUEL LOPEZ CORONA quien se identifica con Cédula Profesional, que es apoderado legal de LICONSA S.A. DE C.V. y que cuenta con facultades suficientes para convenir a nombre de su representada en términos de Instrumento notarial, poder que a la fecha de este convenio no le ha sido revocado.** .

TERCERA. Declara la parte **TRABAJADORA**:

a)Que fue contratada por la parte **EMPLEADORA** desde el **2018-12-01**, para prestar sus servicios como **COORDINADOR GENERAL**, puesto en el que se desempeñó hasta el día **2021-03-05**.

b) Que por el desempeño de sus labores contaba con las siguientes prestaciones:

- Salario mensual: **$27643.51** (**veintisiete mil seiscientos cuarenta y tres pesos 51/100** moneda nacional).

- Días de descanso: **DOMINGO**

- Vacaciones: **45.10** días al año.

- Aguinaldo:**15** días al año.

- Otras prestaciones (bonos, vales de despensa, seguros de gastos médicos mayores etc): **NINGUNA**.

c) Que desempeñaba sus actividades laborales en las siguientes condiciones:

- Horario: **09:00-17:00**

QUINTA. La **TRABAJADORA** recibirá por parte de la **EMPLEADORA** la cantidad de **$116,800.36** (**ciento dieciséis mil ochocientos pesos 36/100** moneda nacional), conforme a los siguientes conceptos:

Gratificación General 'D' (Incluye cualquier otra prestación)	$116,800.36
Total de percepciones	$116,800.36

LAS PARTES DAN POR TERMINADO EL PRESENTE PROCEDIMIENTO CON EL PAGO DE UNA CANTIDAD LIQUIDA DE $116,800.00 CANTIDAD QUE EN ESTE ACTO SE EXHIBE MEDIANTE TITULO DE CREDITO NUMERO 080528 A NOMBRE DEL C. ULISES DANIEL PEREZ PEREZ A CARGO DE LA INSTITUCIÓN BANCARIA BANCO MERCANTIL DEL NORTE S.A. DE C.V.

TITULO DE CRÉDITO QUE COMPRENDEN LAS SIGUIENTES PRESTACIONES:

VACACIONES PAGADAS 44.93 TOTAL $41400.75
PRIMA VACACIONAL AL 35% 1.13 $1041.24
AGUINALDO= 4.85 $4459.03
GRATIFICACIÓN ESP DE FIN DE AÑO $6404.08
TOTAL $53,315.1
GRATIFICACIÓN DE $63485.26
YA REALIZADOS LOS DESCUENTOS CORRESPONDIENTES DE LEY

POR LO QUE EN ESTE ACTO EL SOLICITANTE ACEPTA A SU ENTERO BENEFICIO LA CANTIDAD OFERTADA DE LA EMPRESA Y SE DA POR BIEN PAGADO DE TODAS LAS PRESTACIONES LABORALES SURGIDAS DE LA RELACIÓN LABORAL SIN RESERVA LEGAL ALGUNA.

SEXTA.L a **EMPLEADORA** manifiesta que pagará en**1** exhibiciones, hasta culminar la cantidad de $**116,800.36** (**ciento dieciséis mil ochocientos pesos 36/100** moneda nacional), tal como se muestra:

09/06/2021 10:33 horas	$116,800.36

En caso de que la parte **EMPLEADORA** no cubra el pago de la cantidad estipulada y dentro del plazo determinado en esta cláusula, deberá pagar a la parte **TRABAJADORA** el equivalente a un día de salario diario, el cual se fijará en razón del salario que percibía dicha parte antes de finalizar la relación de trabajo. Esa cantidad se sumará a la previamente pactada, por cada día que transcurra, sin que se dé cabal cumplimiento al convenio, con fundamento en el artículo 684-E, fracción XIV, último párrafo, de la Ley Federal del Trabajo.

SÉPTIMA. Las **PARTES** solicitan se apruebe y sancione este convenio, toda vez que se elaboró conforme a las disposiciones aplicables de la Ley Federal del Trabajo como resultado del diálogo de la conciliación entre la parte **TRABAJADORA** y la parte **EMPLEADORA**. Asimismo, manifiestan que se encuentran conformes con el presente acuerdo por no contener cláusula contraria a la costumbre, a la moral, ni renuncia a los derechos de las **PARTES**.

OCTAVA. Las **PARTES** manifiestan que es su voluntad ratificar el presente convenio en todas y cada una de sus partes y la aprobación de su contenido, por lo que no se reservan acción legal o derecho alguno para ejercitar con posterioridad a la firma del presente convenio.

NOVENA. Las **PARTES** solicitan ante el Centro Federal de Conciliación y Registro Laboral que les sean expedidas las copias autorizadas del convenio, y en el momento en que se haya cumplido totalmente, se les expida acta en la que conste el cumplimiento de éste, en términos del artículo 684-E, fracción XIV, primer párrafo, de la Ley Federal del Trabajo.

Liconsa

R20 VST SEDESOL LICONSA EGRESOS OF CENTRAL 2
Ricardo Torres No. 1 Fracc. Lomas de Sotelo
Naucalpan, Edo. de México
R.F.C. LIC-950821-M84

BANORTE

COPIA SIN VALOR

PÁGUESE ESTE CHEQUE
A LA ORDEN DE:

$

MONEDA NACIONAL

BANCO MERCANTIL DEL NORTE, S.A.
INSTITUCIÓN DE BANCA MÚLTIPLE.
GRUPO FINANCIERO BANORTE.

SUC. 0015 16 DE SEPTIEMBRE MEXICO
CUAUHTEMOC, CIUDAD DE MEXICO
CTA. No. 0015666862

R20 VST SEDESOL LICONSA EGRESOS OF CENTRAL 2

C080528

No. CUENTA

No. CHEQUE

EN PAGO DE:

DESPRENDA ESTE TALON ANTES DE COBRAR O DEPOSITAR

CUENTA	SUB CUENTA	SUB-SUB CUENTA	SUB-SUB SUBCTA	NOMBRE DE LA CUENTA	DEBE	HABER
				SUMAS		

EGRESOS | TESORERIA | FINANZAS | FIRMA CHEQUE RECIBIDO

JULIES DANIEL PEREZ PELAEZ

RECIBI CHEQUE. 9/SOV/2011

R20 VST SEDESOL LICONSA EGRESOS OF CENTRAL 2
Ricardo Torres No. 1 Fracc. Lomas de Sotelo
Naucalpan, Edo. de México
R.F.C. LIC-950821-M84

Liconsa

NO NEGOCIABLE
Y ÚNICAMENTE PARA ABONO
EN CUENTA DEL BENEFICIARIO

BANORTE

21 de Mayo del 2021

PÁGUESE ESTE CHEQUE
A LA ORDEN DE: PEREZ PEREZ ULISES DANIEL

$ 116,800.36

MONEDA NACIONAL

(CIENTO DIECISEIS MIL OCHOCIENTOS PESOS 36/100 M.N.)

BANCO MERCANTIL DEL NORTE, S.A.
INSTITUCIÓN DE BANCA MÚLTIPLE.
GRUPO FINANCIERO BANORTE.

SUC. 0015 16 DE SEPTIEMBRE MEXICO
CUAUHTEMOC, CIUDAD DE MEXICO
CTA. No. 0015666862

R20 VST SEDESOL LICONSA EGRESOS OF CENTRAL 2

0080528

No. CUENTA No. CHEQUE

0009⑆511150725⑆0001566686 2⑈0080528

RECIBI ORIGINAL.
ULISES DANIEL PEREZ PEREZ.
9 JUNIO / 2021

LICONSA
ABASTO SOCIAL DE LECHE

Liconsa, S.A. de C.V.

Bitacora de Consumo de Combustible y Recorridos del Parque Vehicular

Fecha : 27/07/2021

Mes de	Junio	Datos del Vehiculo		Del	2021
No. Economico	18325			Marca	NISSAN
Modelo	2018			Tipo	TIIDA
Placas	NCC2392			Cilindros	4

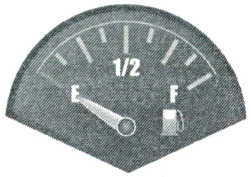

Fecha	Destino	Usuario	Inicial	Estatus Comb.	Final	Estatus Comb.	Rec.	Litros	Importe	No. Sol Pres.	Superviso
09/06/2021	PRESTAMO PROVISIONAL PARA ATENDER AUDIENCIAS DE CONCIL	JUAN MANUEL LOPEZ CORONA	74299	Lleno	74423	Lleno	124	.00	.00	5078	

Kilometros Recorridos :	124.00	Cantidad de Litros :	.00	Importe Total :	.00	Rendimiento :	.00

Departamento de Servicios Generales
Servicios Generales

P.A.
Coordinador Parque Vehicular
Servicios Generales

HR SOL SERVICIOS ADMINISTRATIVOS FONDO 3 SA DE CV

P01843 / RFC HSS170210CS4
LIBRAMIENTO ROJO LUGO, No. S/N
CUXTITLA
TIZAYUCA, HIDALGO
C.P. 43800, MÉXICO
TEL/FAX:

DIRECCIÓN DE EXPEDICIÓN:
AV. ING. MILITARES No. 32 LOMAS DE SOTELO NAUCALPAN DE JUAREZ
, ESTADO DE MEXICO, MEXICO, C.P. 53390

RÉGIMEN FISCAL:
601 General de Ley Personas Morales

FACTURA No.	**BFRAE 5065**
FOLIO FISCAL	**83b64359-a9c6-44ec-ba8a-c695f509654b**
LUGAR DE EXPEDICION	**53390**

FECHA: 2021-07-02 **HORA:** 09:15:38	**R.F.C.:** LIC950821M84	**USO CFDI:** G03 Gastos en general

CLIENTE: 28904084
LICONSA SA DE CV
RICARDO TORRES N.1
FRACCIONAMIENTO LOMAS DE SOTELO
NAUCALPAN DE JUAREZ,EDO MEX,México,C.P. 53390

Cantidad	U. Medida	No. Identificación	Cve. SAT.		Descripción	Precio Unitario	Importe	Descuento
33.5920	LTR Litros	PL/1843/EXP/ES/2015-963370	15101514	32025	Gasolina Regular sin Marca con indice de Octano minimo 87 (Despacho 963370-0)	$17.812269	$598.35	$0.00

Sello Digital del Emisor:
GvjXFccnDeuuf81LFf485NjgSOMck569IcSG8ERTJ+o8KE8rfjhTkB4WMfX85yV6Igml04/KTNmPX5V/3ghw7IGN6XVzs/5khITjv4KolyTLDdkuIaZWkPJvhupMeQQ2YP1XvS/IsMqqGTeJLbBdfhy0m6WRM5KBoYTeOFwsEpS0LQQ4Oa1ZLq07kKy44SzDHXUepC48ak6sOUzimNROs2yBzE+zcDdigf6GtiuzqEYSLmYiSx2NzBqGDLyWf1foF5s3m7PLJMGg0lTiYUXPWbrrLiWcqJZDmcpjJ7s2gLbAGw18/74ICMC6fJAHQ1KfITpZJeeiLPrQyuXgX8/t1Q==

Sello del SAT:
eufNTEwFwQdd7/IIScAqB8jTEOpB/BChmgPQPEHLEg96cAi2bNO3oFIfJGUg1rDTm1GrvvYwpLBqb/y6BWzQYPM7U1eUw+IkhdaEKRUDNawaD3Op6EzJmaP4Y4fGZ+YrPw7hO6jhzxhxusMyWbT3yNSpukk3pAXAhpfIELsfps8jLpMGMK3eyUiYyeQmOyzrPt56sXN9eTq9NoMY12q2x5XwUnD0wJb2jPIZHAQ7HoabMJybIXbaHJJj7OhSLE1Z9e+5KUo0PjT3oNxx3q8QLiutqPWdedE4WZdaXVCQZW2xpiytiHrDFcuGnTVgrJj5uJCtMiwvelz35zm9kOAvNQ==

Cadena Original del Complemento de Certificación digital del SAT:
||1.1|83b64359-a9c6-44ec-ba8a-c695f509654b|2021-07-02T09:15:48|EDI101020E99|GvjXFccnDeuuf81LFf485NjgSOMck569IcSG8ERTJ+o8KE8rfjhTkB4WMfX85yV6Igml04/KTNmPX5V/3ghw7IGN6XVzs/5khITjv4KolyTLDdkuIaZWkPJvhupMeQQ2YP1XvS/IsMqqGTeJLbBdfhy0m6WRM5KBoYTeOFwsEpS0LQQ4Oa1ZLq07kKy44SzDHXUepC48ak6sOUzimNROs2yBzE+zcDdigf6GtiuzqEYSLmYiSx2NzBqGDLyWf1foF5s3m7PLJMGg0lTiYUXPWbrrLiWcqJZDmcpjJ7s2gLbAGw18/74ICMC6fJAHQ1KfITpZJeeiLPrQyuXgX8/t1Q==|00001000000506267356||

Importe en letras:
(seiscientos noventa y un pesos 66/100 M.N.)

Forma de Pago: 28 Tarjeta de débito (cuenta con terminación 0013)
Método de Pago: PUE Pago en una sola exhibición
Moneda: MXN
Tipo de Comprobante: I
RFC Proveedor de Certificación: EDI101020E99

SUBTOTAL	$598.35
I.V.A. 16.00%	$93.31
TOTAL	$691.66

HACIENDA | SAT

Verificación de comprobantes fiscales digitales por internet

RFC del emisor	Nombre o razón social del emisor	RFC del receptor	Nombre o razón social del receptor
HSS170210CS4	HR SOL SERVICIOS ADMINISTRATIVOS FONDO 3 SA DE CV	LIC950821M84	LICONSA SA DE CV
Folio fiscal	**Fecha de expedición**	**Fecha certificación SAT**	**PAC que certificó**
83B64359-A9C6-44EC-BA8A-C695F509654B	2021-07-02T09:15:38	2021-07-02T09:15:48	EDI101020E99
Total del CFDI	**Efecto del comprobante**	**Estado CFDI**	**Estatus de cancelación**
$691.66	Ingreso	Vigente	Cancelable sin aceptación

Imprimir

CONXO, S.A. DE C.V.

P06944 / RFC CON990406Q4A
AVENIDA PATRIOTISMO, No. 263 .
SAN PEDRO DE LOS PINOS
BENITO JUAREZ, CDMX
C.P. 03800, MEXICO
TEL/FAX: 55 55 16 28 39
RÉGIMEN FISCAL:
601 General de Ley Personas Morales

FACTURA No.	**D 411467**
FOLIO FISCAL	**d95b30b6-33cf-4597-a22c-43f6a986b177**
LUGAR DE EXPEDICION	**03800**

FECHA: 2021-07-26 **HORA:** 17:53:28	**R.F.C.:** LIC950821M84	**USO CFDI:** G03 Gastos en general

CLIENTE: 700095922
Liconsa, S.A. de C.V.
México

Cantidad	U.de M.	No. Id.	CveProdSer	Descripción	P. Unitario	Importe	Descuento
15.0000	LTR Litros	PL-6944/EXP-ES-2015-12101611	15101515	32026 002. G PREMIUM	$19.894945	$298.42	$0.00

Factura s/nota(s) : 12101611-0

Sello Digital del Emisor:
RpD6BNrWA664gtpePCQnA60SNUu6PY4dXVRERMnAPRD069RCP6sgyLHk53Puxw5WLe60hQpy2lvnx3zBx07UDoB6Hk2mfUvySPl6ax2DgQFzhyK5ITe17Wdwkpqnbb6ak/ifkCYq4Iyyzhtel7nCHPkA9leTGh6FdRfeRuFayuN0CxTYZ0X5T2Wfg5jCD0ipjgKlGYj/2SmCxH/HC3wmB1OhaU5luxb3yMLdV9WeeFsVwtqvdU5jSrxhWsvj8V4wA2FQtfevjfLnWCKmihTPaBOzT8IbV90azGE2Tk0KhrUq6C52wCyARqgAREcE5Ysawv3hTm8arFLRVcmDHMFs2A==

Sello del SAT:
dTao8xYRac0lweDy/r6pcQMGvf7IPMI1/ycoVwsVWaoOYCAAfnZ6MveKSbX+6tJPTU5URCo4IwtNJGREx2Vo333c/jUn67nBBKI7jw3y7VzaeCeWgFUi47YAwt7SRHkE8k0V5cv+xQBsNHYN3Uk1NR6fYAnI/npXdFrmuNUZMw/DgiNoosxyqkak+ELBEwRkqnhDcOB+7BSCatzeaH6Kjk1j0dgs09M6uxyvtkSYI8794BmMFuUuMD7TEuKJ/+KAkGO22joPNyP6nsRWvQUjVJ5b6VG9yvzNTV8TsHQHenaxwrgDz2q/8xCaRT1GCc2gCMic48x7QfQIKW9FU+kUDQ==

Cadena Original del Complemento de Certificación digital del SAT:
||1.1|d95b30b6-33cf-4597-a22c-43f6a986b177|2021-07-26T17:54:00|EDI101020E99|RpD6BNrWA664gtpePCQnA60SNUu6PY4dXVRERMnAPRD069RCP6sgyLHk53Puxw5WLe60hQpy2lvnx3zBx07UDoB6Hk2mfUvySPl6ax2DgQFzhyK5ITe17Wdwkpqnbb6ak/ifkCYq4Iyyzhtel7nCHPkA9leTGh6FdRfeRuFayuN0CxTYZ0X5T2Wfg5jCD0ipjgKlGYj/2SmCxH/HC3wmB1OhaU5luxb3yMLdV9WeeFsVwtqvdU5jSrxhWsvj8V4wA2FQtfevjfLnWCKmihTPaBOzT8IbV90azGE2Tk0KhrUq6C52wCyARqgAREcE5Ysawv3hTm8arFLRVcmDHMFs2A==|00001000000506267356||

Facturación Electrónica por Internet

Importe en letras:
(Trescientos cuarenta y cuatro pesos 85/100 M.N.)

Forma de Pago: 28 Tarjeta de débito (cuenta con terminación 3458)
Método de Pago: PUE Pago en una sola exhibición
Moneda: MXN
Tipo de Comprobante: I
RFC Proveedor de Certificación: EDI101020E99

SUBTOTAL	$298.42
I.V.A. 16.00%	$46.43
TOTAL	$344.85

HACIENDA | SAT

Verificación de comprobantes fiscales digitales por internet

RFC del emisor	Nombre o razón social del emisor	RFC del receptor	Nombre o razón social del receptor
CON990406Q4A	CONXO, S.A. DE C.V.	LIC950821M84	Liconsa, S.A. de C.V.
Folio fiscal	**Fecha de expedición**	**Fecha certificación SAT**	**PAC que certificó**
D95B30B6-33CF-4597-A22C-43F6A986B177	2021-07-26T17:53:28	2021-07-26T17:54:00	EDI101020E99
Total del CFDI	**Efecto del comprobante**	**Estado CFDI**	**Estatus de cancelación**
$344.85	Ingreso	Vigente	Cancelable sin aceptación

Imprimir

<?xml version="1.0" encoding="UTF-8"?>
<cfdi:Comprobante xmlns:cfdi="http://www.sat.gob.mx/cfd/3" xmlns:xsi="http://www.w3.org/2001/XMLSchema-instance"
Certificado="MIIF1TCCA72gAwIBAgIUMDAwMDEwMDAwMDA1MDU5NTExNjMwDQYJKoZIhvcNAQELBQAwggGEMSAwHgYDVQQDDBdB
VVRPUklEQUQgQ0VSVElGSUNBRE9SQTEuMCwGA1UECgwlU0VSVklDSU8gREUgQURNSU5JU1RSQUNJT04gVFJJQlVUQVJJQTEaMBgGA1
UECwwRU0FULUlFUyBBdXRob3JpdHkxKjAoBgkqhkiG9w0BCQEWG2NvbnRhY3RvLnRlY25pY29Ac2F0LmdvYi5teDEmMCQGA1UECQwdQVY
uIEhJREFMR08gNzcsIENPTC4gR1VFUlJFUk8xDjAMBgNVBBEMBTA2MzAwMQswCQYDVQQGEwJNWDEZMBcGA1UECAwQQ0lVREFEIERF
IE1FWElDTzETMBEGA1UEBwwKQ1VBVUhURU1PQzEVMBMGA1UELRMMU0FUOTcwNzAxTk4zMVwwWgYJKoZIhvcNAQkCE01yZXNwb2
5zYWJsZTogQURNSU5JU1RSQUNJT04gQ0VOVFJBTCBERSBTRVJWSUNJT1MgVFJJQlVUQVJJT1MgQUwgQ09OVFJJQlVZRU5URTAeFw0yM
DEyMDgxNzMxMDhaFw0yNDEyMDgxNzMxMDhaMIGjMRcwFQYDVQQDEw5DT05YTyBTQSBERSBDVjEXMBUGA1UEKRMOQ09OWE8gU0
EgREUgQ1YxFzAVBgNVBAoTDkNPTlhPIFNBIERFIENWMSUwIwYDVQQtExxDT045OTA0MDZRNEEgLyBQRU5MNjUxMTA3TUoyMR4wHA
YDVQQFExUgLyBQRU5MNjUxMTA3SERGWFZTMDQxDzANBgNVBAsTBlVOSURBRDCCASIwDQYJKoZIhvcNAQEBBQADggEPADCCAQoC
ggEBALLOtqjos4zqyrDtwxzHZrOjk3k60wRkI1QFZMRY7LcbGvCeScDic49yRsTELx4NdXZpxNhsXHmzPOJyG7Tx4kkB7XdtKiBcqdsbXumNLD5BJ
oNmGmGGymfWTJtVn9vNVRjz5kkPVG3pFHbm0foXvH6atLccXN73tSwK6cWEiiD81I9NgSHjNpTvfdYjjSuu2fst5UUQWDUTOwkBAh9T6ixigN/
FvdJEnrMtQiKqVIED4iW7XE44f84RhRC/1dDNxKsMXi26QmWChkU/bPFsPK94fe+DpNy5GYHzZVAC+6HR4Uc3DCPIY3IK55OBbG5hyteMZ/
0BBfJPH3mDEKVQ1k8CAwEAAaMdMBswDAYDVR0TAQH/BAIwADALBgNVHQ8EBAMCBsAwDQYJKoZIhvcNAQELBQADggIBADDF/
Sx28CQAGBgMeqxXN5JNPpzU+eWteRPhwL7zhMSL0P6KWeTGWs3bFiiOnpOCRlTSJrjW/yhc87oyc2IJuYLDl8zr2Upj49bJ0k+bXg5zsPQ+/
Vagmrhut/
91WRP3b6IG8YhcFY21j5Va1bXIW0cpdPS1IctNRLcXMBRpxk6TfaQHma81hdjO7mNgNWZiJEWXJjqkT7Rr7TaVWcwLa9YQ4QUwEOxsR7ZHCeo
v9naN2A1J5EXfmLEnHwSZc1fr08cNuPUNXDCjERY3PrMwlO9ogjJoQZy9UwQVHEf5jxnzgo/a0bcaJOelSzG8OSIjNnAeyv78/o2/
dEsdXcmr9NJlIaFrV7o70REugA1ZMQal1uG/R7zHHo/
0wM68ckBqvIhLvd4Bmb0i+QmdYTdxxqj42nDnUlBJW3VpAXicQ94uVMqM7NThpaHYwhBg2P6iXzt8aAO0LTz9UMA7/
lKOXyGlAoxD0SYncwY9b/
7aLWqf0wC5ojFQW+NRX3kBetpmWIvFy31Jd4arrg3dZyMeHgSmESDffHgcuA1My3go5TjuDnl+0XuFEVI8gEV2BYPoJcXW3omFctMCjtevdR7CflI
XhMHY1cHxFjNQMSgjrLI5ZPzJrQHVN5zi2qN/Maficaft1SQBpfY9iCb0r2aHBIOayHFxkRLja4nLGxzKX3j9" Fecha="2021-07-26T17:53:28"
Folio="411467" FormaPago="28" LugarExpedicion="03800" MetodoPago="PUE" Moneda="MXN" NoCertificado="00001000000505951163"
Serie="D" SubTotal="298.42" TipoCambio="1" TipoDeComprobante="I" Total="344.85" Version="3.3"
xsi:schemaLocation="http://www.sat.gob.mx/cfd/3 http://www.sat.gob.mx/sitio_internet/cfd/3/cfdv33.xsd"
Sello="RpD6BNrWA664gtpePCQnA60SNUu6PY4dXVRERMnAPRD069RCP6sgyLHk53Puxw5WLe60hQpy2lvnx3zBx07UDoB6Hk2mfUvySPl6ax2D
gQFzhyK5ITe17Wdwkpqnbb6ak/ifkCYq4Iyyzhtel7nCHPkA9leTGh6FdRfeRuFayuN0CxTYZ0X5T2Wfg5jCD0ipjgKlGYj/2SmCxH/
HC3wmB1OhaU5luxb3yMLdV9WeeFsVwtqvdU5jSrxhWsvj8V4wA2FQtfevjfLnWCKmihTPaBOzT8lbV90azGE2Tk0KhrUq6C52wCyARqgAREcE5Ys
awv3hTm8arFLRVcmDHMFs2A=="><cfdi:Emisor Nombre="CONXO, S.A. DE C.V." RegimenFiscal="601" Rfc="CON990406Q4A" /><cfdi:Receptor
Nombre="Liconsa, S.A. de C.V." Rfc="LIC950821M84" UsoCFDI="G03" /><cfdi:Conceptos><cfdi:Concepto Cantidad="15.00"
ClaveProdServ="15101515" ClaveUnidad="LTR" Descripcion="002. G PREMIUM" Importe="298.42" NoIdentificacion="PL/6944/EXP/ES/2015-
121016110" Unidad="Litros" ValorUnitario="19.894945"><cfdi:Impuestos><cfdi:Traslados><cfdi:Traslado Base="290.16" Importe="46.43"
Impuesto="002" TasaOCuota="0.160000" TipoFactor="Tasa" /></cfdi:Traslados></cfdi:Impuestos></cfdi:Concepto></cfdi:Conceptos><cfdi:Impuestos
TotalImpuestosTrasladados="46.43"><cfdi:Traslados><cfdi:Traslado Importe="46.43" Impuesto="002" TasaOCuota="0.160000" TipoFactor="Tasa"
/></cfdi:Traslados></cfdi:Impuestos><cfdi:Complemento><tfd:TimbreFiscalDigital xmlns:tfd="http://www.sat.gob.mx/TimbreFiscalDigital"
UUID="d95b30b6-33cf-4597-a22c-43f6a986b177" FechaTimbrado="2021-07-26T17:54:00"
xsi:schemaLocation="http://www.sat.gob.mx/TimbreFiscalDigital
http://www.sat.gob.mx/sitio_internet/cfd/TimbreFiscalDigital/TimbreFiscalDigitalv11.xsd" NoCertificadoSAT="00001000000506267356"
SelloSAT="dTao8xYRac0lweDy/r6pcQMGvf7lPMI1/ycoVwsVWaoOYCAAfnZ6MveKSbX+6tJPTU5URCo4IwtNJGREx2Vo333c/
jUn67nBBKI7jw3y7VzaeCeWgFUi47YAwt7SRHkE8k0V5cv+xQBsNHYN3Uk1NR6fYAnI/npXdFrmuNUZMw/
DgiNoosxyqkak+ELBEwRkqnhDcOB+7BSCatzeaH6Kjk1j0dgs09M6uxyvtkSYI8794BmMFuUuMD7TEuKJ/
+KAkGO22joPNyP6nsRWvQUjVJ5b6VG9yvzNTV8TsHQHenaxwrgDz2q/8xCaRT1GCc2gCMic48x7QfQIKW9FU+kUDQ=="
SelloCFD="RpD6BNrWA664gtpePCQnA60SNUu6PY4dXVRERMnAPRD069RCP6sgyLHk53Puxw5WLe60hQpy2lvnx3zBx07UDoB6Hk2mfUvySPl6a
x2DgQFzhyK5ITe17Wdwkpqnbb6ak/ifkCYq4Iyyzhtel7nCHPkA9leTGh6FdRfeRuFayuN0CxTYZ0X5T2Wfg5jCD0ipjgKlGYj/2SmCxH/
HC3wmB1OhaU5luxb3yMLdV9WeeFsVwtqvdU5jSrxhWsvj8V4wA2FQtfevjfLnWCKmihTPaBOzT8lbV90azGE2Tk0KhrUq6C52wCyARqgAREcE5Ys
awv3hTm8arFLRVcmDHMFs2A==" Version="1.1" RfcProvCertif="EDI101020E99" /></cfdi:Complemento></cfdi:Comprobante>

PROMOTORA Y ADMINISTRADORA DE CARRETERAS, S.A. DE C.V.

BOSQUE DE CIDROS 173 3ER PISO
BOSQUES DE LAS LOMAS CP 05120
CUAJIMALPA DE MORELOS CIUDAD DE MEXICO, MEXICO

Folio Fiscal:	55F3DD3F-67E4-4413-9D1E-7BBA15CC2AD6
No. de serie del CSD del Emisor:	00001000000505304250
Fecha y hora de Emisión:	21-06-2021 12:27:57
Fecha y hora de Certificación:	21-06-2021 12:26:32
Tipo de CFDI:	FACTURA
Serie y Folio:	PAMLV 200014781845
Tipo	I Ingreso
Tipo Cambio:	1
Moneda:	MXN Peso Mexicano

RFC:PAC8907264G0 **Lugar Expedicion: 05120**

REGIMEN FISCAL: 601 - General de Ley Personas Morales

RESIDENCIA FISCAL:

No. REGISTRO IDENTIDAD

Uso CFDI : G03 Gastos en general

RECEPTOR

RFC: LIC950821M84
NOMBRE: LICONSA, S.A. DE C.V.
DOMICILIO: RICARDO TORRES 1 COLONIA: FRACCIONAMIENTO LOMAS DE SOTELO CP 53390
NAUCALPAN DE JUAREZ
ESTADO Y PAIS: ESTADO DE MEXICO, MX

SUCURSAL

DOMICILIO: BOSQUE DE CIDROS 173 3ER PISO COLONIA: BOSQUES DE LAS LOMAS CP 05120
CUAJIMALPA DE MORELOS
ESTADO: CIUDAD DE MEXICO

DATOS GENERALES DEL COMPROBANTE

Metodo de Pago:	PUE Pago en una sola exhibición	Clave Confirmación:	
Forma de Pago:	01 Efectivo	Condiciones de Pago	

AUTOPISTA MARQUESA - LERMA DE VILLADA

Clave Producto	Clave Unidad SAT	No Identificaci	Unidad	Descripción	Cantidad	Precio Unitario	Descuento	IMPUESTOS Tipo	IMPUESTOS Monto	Importe
95111603	C62	N/A	N/A	Peaje por el uso o goce de la carretera (1 Tickets)	1.00	$ 50.86	$ 0.00	002 IVA	$ 8.14	$ 50.86

Facturador Web

Importe con letra

(CINCUENTA Y NUEVE 00/100)

Subtotal:	$ 50.86
Descuento:	$ 0.00
Total Impuestos Trasladados:	$ 8.14
Total Impuestos Retenidos:	$ 0.00
Total CFDI:	$ 59.00

Fecha de Autorización SAT

2021-06-21T12:26:32

Número de Certificado Emisor

00001000000505304250

No. de serie del CSD del SAT:

00001000000408254801

Sello digital: ZES8CyyWy1tf0WYrv0o3Hmdv3doZph9WL2wsM/QDH5TfqOjiwgTyspj6XzWkvialUHYAe6ELQmhMHVHLTekbqwSnfJoAliqUFlwCBjpxo0eUczG8xQMu/u+qmy69grUvmMS7cMWYER92JevJB4CyC+aGxNOfeNnKwhY44OJ7dmjxLDjnmvKzKkIK6acNZUaqUGDU0AsaFXqCp22Y/iM1KER4t7U+Yu6Kv/BxpO7ndOiC4IcmA+osIjUBSfc6JXrB1zFoNoh8uKOJuQSOWV/JrI4URg6tFeAOU/RUxnqAYSoqsuOIuKvvp8vFUAiOaDB8pGB+v3tZpPh+KsJ7PJUFwQ==

Sello SAT: VJQzTBTpaldEJKlwIIj2XTf/uHprYUwIbvBwFsr65nvtGKsv4qOZpDstJI5Ot+idnR7ZITC6H/Pfg3R1YW0G3uAtvu02LFTC3En3wAPmt+I7MV4Vh2Llq/amWIY0ZTwmadPm7hQSuefHQKKwOAmWKNhVFgwqLdz+tKlCdXfP+P79WG6rM+EKCIY44Xvy4c4YhTmvIT8E5Gj5y0I9FTqiF+IcyQD+bzY6tlWxHM9TWceWhDuphrLyywN4RTSdopcX/ASv+qJggcC9Om6egUarG6SO03UweZii+FX6DFIAt3xvICRLJESpcUwoS7JmPX/jy0VSvLG3La5AjMXqYp7yWg==

Cadena original SAT: ||1.1|55f3dd3f-67e4-4413-9d1e-7bba15cc2ad6|2021-06-21T12:26:32|LSO1306189R5|ZES8CyyWy1tf0WYrv0o3Hmdv3doZph9WL2wsM/QDH5TfqOjiwgTyspj6XzWkvialUHYAe6ELQmhMHVHLTekbqwSnfJoAliqUFlwCBjpxo0eUczG8xQMu/u+qmy69grUvmMS7cMWYER92JevJB4CyC+aGxNOfeNnKwhY44OJ7dmjxLDjnmvKzKkIK6acNZUaqUGDU0AsaFXqCp22Y/iM1KER4t7U+Yu6Kv/BxpO7ndOiC4IcmA+osIjUBSfc6JXrB1zFoNoh8uKOJuQSOWV/Jrl4URg6tFeAOU/RUxnqAYSoqsuOIuKvvp8vFUAiOaDB8pGB+v3tZpPh+KsJ7PJUFwQ==|00001000000408254801||

Leyenda SAT: Este documento es una representación impresa de un CFDI 3.3

HACIENDA | SAT

Verificación de comprobantes fiscales digitales por internet

RFC del emisor	Nombre o razón social del emisor	RFC del receptor	Nombre o razón social del receptor
PAC8907264G0	PROMOTORA Y ADMINISTRADORA DE CARRETERAS, S.A. DE C.V.	LIC950821M84	LICONSA, S.A. DE C.V.
Folio fiscal	**Fecha de expedición**	**Fecha certificación SAT**	**PAC que certificó**
55F3DD3F-67E4-4413-9D1E-7BBA15CC2AD6	2021-06-21T12:27:57	2021-06-21T12:26:32	LSO1306189R5
Total del CFDI	**Efecto del comprobante**	**Estado CFDI**	**Estatus de cancelación**
$59.00	Ingreso	Vigente	Cancelable sin aceptación

Imprimir

AGO HECHO EN EFECTIVO EN UNA SOLA EXHIBICION AL
OMENTO DE LA EXPEDICION DE ESTE COMPROBANTE

MARQUESA-LERMA

echa: 09/06/2021 Hora: 15:33:21
úmero ID: 000015 Carril: 2112
aseta: T2 Clase: AUTO
onsecutivo: 01761322
factura: A307-ZU6K-HFDV-5KQF

arifa: $ 59.00
VA: $ 0.00
otal: $ 59.00

Cualquier queja o sugerencia al Tel. 01558131688
GRACIAS POR SU PREFERENCIA, ¡FELIZ VIAJE!

<cfdi:Comprobante xmlns:cfdi="http://www.sat.gob.mx/cfd/3" xmlns:xsi="http://www.w3.org/2001/XMLSchema-instance"
xsi:schemaLocation="http://www.sat.gob.mx/cfd/3 http://www.sat.gob.mx/sitio_internet/cfd/3/cfdv33.xsd" Version="3.3" Serie="PAMLV"
Folio="200014781845" Fecha="2021-06-21T12:27:57" FormaPago="01" SubTotal="50.86" Descuento="0.00" Moneda="MXN" TipoCambio="1"
Total="59.00" TipoDeComprobante="I" MetodoPago="PUE" LugarExpedicion="05120" NoCertificado="00001000000505304250"
Certificado="MIIGYTCCBEmgAwIBAgIUMDAwMDEwMDAwMDA1MDUzMDQyNTAwDQYJKoZIhvcNAQELBQAwggGEMSAwHgYDVQQDDB
dBVVRPUklEQUQgQ0VSVElGSUNBRE9SQTEuMCwGA1UECgwlU0VSVklDSU8gREUgQURNSU5JU1RSQUNJT04gVFJJQlVUQVJJQTEaMBgG
A1UECwwRU0FULUlFUyBBdXRob3JpdHkxKjAoBgkqhkiG9w0BCQEWG2NvbnRhY3RvLnRlY25pY29Ac2F0LmdvYi5teDEmMCQGA1UECQwdQ
VYuIEhJREFMR08gNzcsIENPTC4gR1VFUlJFUk8xDjAMBgNVBBEMBTA2MzAwMQswCQYDVQQGEwJNWDEZMBcGA1UECAwQQ0lVREFEIE
RFIE1FWElDTzETMBEGA1UEBwwKQ1VBVUhURU1PQzEVMBMGA1UELRMMU0FUOTcwNzAxTk4zMVwwWgYJKoZIhvcNAQkCE01yZXNw
b25zYWJsZTogQURNSU5JU1RSQUNJT04gQ0VOVFJBTCBERSBTRVJWSUNJT1MgVFJJQlVUQVJJT1MgQUwgQ09OVFJJQlVZRU5URTAeFw0y
MDEwMDYyMzIzMzNaFw0yNDEwMDYyMzIzMzNaMIIBLjE6MDgGA1UEAxMxUFJPTU9UT1JBIFkgQURNSU5JU1RSQURPUkEgREUgQ0FSU
kVURVJBUyBTQSBERSBDVjE6MDgGA1UEKRMxUFJPTU9UT1JBIFkgQURNSU5JU1RSQURPUkEgREUgQ0FSUkVURVJBUyBTQSBERSBDVj
E6MDgGA1UEChMxUFJPTU9UT1JBIFkgQURNSU5JU1RSQURPUkEgREUgQ0FSUkVURVJBUyBTQSBERSBDVjElMCMGA1UELRMcUEFDOD
kwNzI2NEcwIC8gR0FBQTQ5MTIwN01TODEeMBwGA1UEBRMVIC8gR0FBQTQ5MTIwN0hERlJWTDA0MTEwLwYDVQQLEyhQUk9NT1RPUk
EgWSBBRE1JTklTVFJBRE9SQSBERSBDQVJSRVRFUkFTMIIBIjANBgkqhkiG9w0BAQEFAAOCAQ8AMIIBCgKCAQEAx54WiARjjyS8CrAhrMj5
sSMrqz0yueMWSPXzGCqfMBit1zorImtb5O8sABsbdtKoMuADXVSowsMlzCHGooNLibzFzra4bkfd7Q7zhkpV/
Eqy8F+hl9ufiBwSecsc9QivylGJfDKZ3ImKp6/RPF0+NWlvhPWfkxxWUhvhru28sNDVvXHtEt6poLNP06r5D+D/
4QJM04gZiieibrhZHOmUdBoEEHOw8cRBcivzOT2GAMs26GNyBi88J0198phcns4I5V6QHbwiI0fD6fv8TkOjaucVFGYoFvU0kSfsJS63DpiA//
UY97Dhc+zLvdo+FsfQXXkrQrzkdvJMqmWezB1e9QIDAQABox0wGzAMBgNVHRMBAf8EAjAAMAsGA1UdDwQEAwIGwDANBgkqhkiG9w0BA
QsFAAOCAgEAu8okzw0nSMvOBDqpPjkQs4gAPAGwoUOGujM7b72xs6d9h9hCIgl4ZpTmERtAHbgeugeIltFI9idThC88+o1o0HivRO+qhsP41kasmAN
6dMml4EB/OXjnLlSzkKz0lfti23n4YBXBf4eAgnVhGxQyqWR7JrP23Xs3c2i4U/
Bq5uh7gnhDQuD647JkOc6LX1PDsELr94NR48ERouWvctaeNJofanPZYzg9UMstU6xK00RVxsq+65R7hIgLeMDYC5l1IKb3k+9enGDXIxA5ErtyJLpy9
eA9RqijyOlBSZwSIJZ1JpYvrcohynEDIE9GBvTfHNrEEs1Fq523nrqnh1otZ+DWloYS222jSslMvpzsz7ERP8E0Y4UGJ631lywPIWbWKabHWRYcm6C
YVt3GBizOa2WwQMzZy3DH9rAqTgSMqa85psWIZ5YMUHQsGbKExP+Mw7U018/
vkjD6jtgyxUP8FTOFPIwOMjpkh8COkIbdpHpkF2Em43RbjZvDL3kFiKwxaomkcqn++bdIzk/
VPzhBLATK7+GbA83novzM1RtksZ8hzGe+zYJrVZe4lrvG738vvTEtUF7B4TAjdpsf2vRfw5oWoND0oKK3H3hixD9Lbrz67OUW1jiaUzDXXGh7X09R
bCe/aAF/vFV8lKeCXRS0tidxD2yMuqkn7MxCIF7QB+Y="
Sello="ZES8CyyWy1tf0WYrv0o3Hmdv3doZph9WL2wsM/QDH5TfqOjiwgTyspj6XzWkvialUHYAe6ELQmhMHVHLTekbqwSnfJoAliqUFlwCBjpxo0e
UczG8xQMu/u+qmy69grUvmMS7cMWYER92JevJB4CyC+aGxNOfeNnKwhY44OJ7dmjxLDjnmvKzKkIK6acNZUaqUGDU0AsaFXqCp22Y/
iM1KER4t7U+Yu6Kv/BxpO7ndOiC4IcmA+osIjUBSfc6JXrB1zFoNoh8uKOJuQSOWV/Jrl4URg6tFeAOU/
RUxnqAYSoqsuOIuKvvp8vFUAiOaDB8pGB+v3tZpPh+KsJ7PJUFwQ==">
<cfdi:Emisor Rfc="PAC8907264G0" Nombre="PROMOTORA Y ADMINISTRADORA DE CARRETERAS, S.A. DE C.V."
RegimenFiscal="601"/>
<cfdi:Receptor Rfc="LIC950821M84" Nombre="LICONSA, S.A. DE C.V." UsoCFDI="G03"/>
<cfdi:Conceptos>
<cfdi:Concepto ClaveProdServ="95111603" NoIdentificacion="N/A" Cantidad="1" ClaveUnidad="C62" Unidad="N/A" Descripcion="Peaje
por el uso o goce de la carretera (1 Tickets)" ValorUnitario="50.862069" Importe="50.862069" Descuento="0.00">
<cfdi:Impuestos>
<cfdi:Traslados>
<cfdi:Traslado Base="50.862069" Impuesto="002" TipoFactor="Tasa" TasaOCuota="0.160000" Importe="8.137931"/>
</cfdi:Traslados>
</cfdi:Impuestos>
</cfdi:Concepto>
</cfdi:Conceptos>
<cfdi:Impuestos TotalImpuestosTrasladados="8.14">
<cfdi:Traslados>
<cfdi:Traslado Impuesto="002" TipoFactor="Tasa" TasaOCuota="0.160000" Importe="8.1379"/>
</cfdi:Traslados>
</cfdi:Impuestos>
<cfdi:Complemento>
<tfd:TimbreFiscalDigital xmlns:tfd="http://www.sat.gob.mx/TimbreFiscalDigital"
xsi:schemaLocation="http://www.sat.gob.mx/TimbreFiscalDigital
http://www.sat.gob.mx/sitio_internet/cfd/TimbreFiscalDigital/TimbreFiscalDigitalv11.xsd" Version="1.1" UUID="55f3dd3f-67e4-4413-9d1e-
7bba15cc2ad6" FechaTimbrado="2021-06-21T12:26:32" RfcProvCertif="LSO1306189R5"
SelloCFD="ZES8CyyWy1tf0WYrv0o3Hmdv3doZph9WL2wsM/QDH5TfqOjiwgTyspj6XzWkvialUHYAe6ELQmhMHVHLTekbqwSnfJoAliqUFlwCBjp
xo0eUczG8xQMu/u+qmy69grUvmMS7cMWYER92JevJB4CyC+aGxNOfeNnKwhY44OJ7dmjxLDjnmvKzKkIK6acNZUaqUGDU0AsaFXqCp22Y/
iM1KER4t7U+Yu6Kv/BxpO7ndOiC4IcmA+osIjUBSfc6JXrB1zFoNoh8uKOJuQSOWV/Jrl4URg6tFeAOU/
RUxnqAYSoqsuOIuKvvp8vFUAiOaDB8pGB+v3tZpPh+KsJ7PJUFwQ==" NoCertificadoSAT="00001000000408254801"
SelloSAT="VJQzTBTpaldEJKlwlIj2XTf/uHprYUwIbvBwFsr65nvtGKsv4qOZpDstJI5Ot+idnR7ZlTC6H/
Pfg3R1YW0G3uAtvu02LFTC3En3wAPmt+l7MV4Vh2Llq/
amWIY0ZTwmadPm7hQSuefHQKKwOAmWKNhVFgwqLdz+tKlCdXfP+P79WG6rM+EKCIY44Xvy4c4YhTmvlT8E5Gj5y0I9FTqiF+IcyQD+bzY6tl
WxHM9TWceWhDuphrLyywN4RTSdopcX/ASv+qJggcC9Om6egUarG6SO03UweZii+FX6DFIAt3xvlCRLJESpcUwoS7JmPX/
jy0VSvLG3La5AjMXqYp7yWg=="/>
</cfdi:Complemento>
</cfdi:Comprobante>

PROMOTORA Y ADMINISTRADORA DE CARRETERAS, S.A. DE C.V.

BOSQUE DE CIDROS 173 3ER PISO
BOSQUES DE LAS LOMAS CP 05120
CUAJIMALPA DE MORELOS CIUDAD DE MEXICO, MEXICO

Folio Fiscal:	**A9D0E8E9-287E-4746-A9F5-B77036EA2222**
No. de serie del CSD del Emisor:	**00001000000505304250**
Fecha y hora de Emisión:	**21-06-2021 12:27:05**
Fecha y hora de Certificación:	**21-06-2021 12:25:39**
Tipo de CFDI:	**F A C T U R A**
Serie y Folio:	PAMT 200014781821
Tipo	**I Ingreso**
Tipo Cambio:	**1**
Moneda:	**MXN Peso Mexicano**

RFC:PAC8907264G0 **Lugar Expedicion: 05120**

REGIMEN FISCAL: **601 - General de Ley Personas Morales**

RESIDENCIA FISCAL:

No. REGISTRO IDENTIDAD

Uso CFDI : **G03 Gastos en general**

RECEPTOR

RFC: LIC950821M84
NOMBRE: LICONSA, S.A. DE C.V.
DOMICILIO: RICARDO TORRES 1 COLONIA: FRACCIONAMIENTO LOMAS DE SOTELO CP 53390
NAUCALPAN DE JUAREZ
ESTADO Y PAIS: ESTADO DE MEXICO, MX

SUCURSAL

DOMICILIO: BOSQUE DE CIDROS 173 3ER PISO COLONIA: BOSQUES DE LAS LOMAS CP 05120
CUAJIMALPA DE MORELOS
ESTADO: CIUDAD DE MEXICO

DATOS GENERALES DEL COMPROBANTE

Metodo de Pago:	PUE Pago en una sola exhibición	Clave Confirmación:	
Forma de Pago:	01 Efectivo	Condiciones de Pago	

AUTOPISTA MEXICO - MARQUESA

Clave Producto	Clave Unidad SAT	No Identificaci	Unidad	Descripción	Cantidad	Precio Unitario	Descuento	IMPUESTOS Tipo	IMPUESTOS Monto	Importe
95111603	C62	N/A	N/A	Peaje por el uso o goce de la carretera (1 Tickets)	1.00	$ 38.79	$ 0.00	002 IVA	$ 6.21	$ 38.79

Facturador Web

Importe con letra

(CUARENTA Y CINCO 00/100)

Subtotal:	**$ 38.79**
Descuento:	**$ 0.00**
Total Impuestos Trasladados:	**$ 6.21**
Total Impuestos Retenidos:	**$ 0.00**
Total CFDI:	**$ 45.00**

Fecha de Autorización SAT

2021-06-21T12:25:39

Número de Certificado Emisor

00001000000505304250

No. de serie del CSD del SAT:

00001000000408254801

Sello digital: rGzaHsT1PWIyVqvvPiWZ5HsI5fpLEoRN+Uob0S6sB/tkrEHoglbaSfJRJFIBWWQzIV9yYXq5KXPw6mum36sALrJbUzo3JI10+7jj4XVBy3oR3KFdb4xDR5JrL3xi6MWSIMLKAa65D9SdbxmnKGkN6E4EasQVFEZY0+Od6HHUqWikJRY/rT254ZUTw1yVt0Dxb6G+keDBnMpcMeReyr7+jFj5IyC+Se7SEK0HWZVQXOQX4MCSJaIww4qlkqbU5UvLBju2mKtPiwDfoLY3SJxgYc5OpZ43ENhy4TNGzm4j5BwWVfL+Jt1KPmXymVIcUAwi9S0x5QbWiEn7wy4OP8keKw==

Sello SAT: DNIlUUBP/6zzsIjjRB3ZxKLT3zKnLIHA2dUIKGVEYtnhGWd7vP5veJWFmEjZ8k3/HwsRTCZWvMf84dCDzPcPeaEwk7AOKtQEzcdP12H7HZjrqS/LHuO1FMeqU8Nv4AM9cHVd39Eqh617E+AQjnkIHEtSOpM/xWjuA+BbOjKCmngHQrXVtNQ8Bke8yDIYIlADVY/b/EorxIo8gAyHEW+WiRgrrY8tK2IK81Ztre4g4tbhZ7sL3NvoKMO9wdaF7QgkEuNn0TZuMnYdlq4ynBy2cT4218CbR7YQ/0z7/DtqMVNqNjGlEJMI3kozEPwyhdOLMzfGlnOoi7u8ABCnG8xVEQ==

Cadena original SAT: ||1.1|a9d0e8e9-287e-4746-a9f5-b77036ea2222|2021-06-21T12:25:39|LSO1306189R5|rGzaHsT1PWIyVqvvPiWZ5HsI5fpLEoRN+Uob0S6sB/tkrEHoglbaSfJRJFIBWWQzIV9yYXq5KXPw6mum36sALrJbUzo3JI10+7jj4XVBy3oR3KFdb4xDR5JrL3xi6MWSIMLKAa65D9SdbxmnKGkN6E4EasQVFEZY0+Od6HHUqWikJRY/rT254ZUTw1yVt0Dxb6G+keDBnMpcMeReyr7+jFj5IyC+Se7SEK0HWZVQXOQX4MCSJaIww4qlkqbU5UvLBju2mKtPiwDfoLY3SJxgYc5OpZ43ENhy4TNGzm4j5BwWVfL+Jt1KPmXymVIcUAwi9S0x5QbWiEn7wy4OP8keKw==|

Leyenda SAT: 00001000000408254801||

Este documento es una representación impresa de un CFDI 3.3

HACIENDA SAT

Verificación de comprobantes fiscales digitales por internet

RFC del emisor	Nombre o razón social del emisor	RFC del receptor	Nombre o razón social del receptor
PAC8907264G0	PROMOTORA Y ADMINISTRADORA DE CARRETERAS, S.A. DE C.V.	LIC950821M84	LICONSA, S.A. DE C.V.
Folio fiscal	**Fecha de expedición**	**Fecha certificación SAT**	**PAC que certificó**
A9D0E8E9-287E-4746-A9F5-B77036EA2222	2021-06-21T12:27:05	2021-06-21T12:25:39	LSO1306189R5
Total del CFDI	**Efecto del comprobante**	**Estado CFDI**	**Estatus de cancelación**
$45.00	Ingreso	Vigente	Cancelable sin aceptación

Imprimir

Cualquier queja o sugerencia 5515-4597 , 56131000
GRACIAS POR SU PREFERENCIA, FELIZ VIAJE

PAGO HECHO EN EFECTIVO EN UNA SOLA EXIBICION AL MOMENTO DE LA EXPEDICION DE ESTE COMPROBANTE

Fecha: 09/06/2021 Hora: 15:44:14
Número ID: 520622 Máquina: C23
Caseta: Clase: AUTO
Consecutivo: 0223700142
Efactura: 46V-9NB1-NN74-ELQ5-EGMS-JLQS-60C
Tarifa: $ 45.00
IVA: $ 0.00
Total: $ 45.00

<cfdi:Comprobante xmlns:cfdi="http://www.sat.gob.mx/cfd/3" xmlns:xsi="http://www.w3.org/2001/XMLSchema-instance"
xsi:schemaLocation="http://www.sat.gob.mx/cfd/3 http://www.sat.gob.mx/sitio_internet/cfd/3/cfdv33.xsd" Version="3.3" Serie="PAMT"
Folio="200014781821" Fecha="2021-06-21T12:27:05" FormaPago="01" SubTotal="38.79" Descuento="0.00" Moneda="MXN" TipoCambio="1"
Total="45.00" TipoDeComprobante="I" MetodoPago="PUE" LugarExpedicion="05120" NoCertificado="00001000000505304250"
Certificado="MIIGYTCCBEmgAwIBAgIUMDAwMDEwMDAwMDA1MDUzMDQyNTAwDQYJKoZIhvcNAQELBQAwggGEMSAwHgYDVQQDDB
dBVVRPUklEQUQgQ0VSVElGSUNBRE9SQTEuMCwGA1UECgwlU0VSVklDSU8gREUgQURNSU5JU1RSQUNJT04gVFJJQlVUQVJJQTEaMBgG
A1UECwwRU0FULUlFUyBBdXRob3JpdHkxKjAoBgkqhkiG9w0BCQEWG2NvbnRhY3RvLnRlY25pY29Ac2F0LmdvYi5teDEmMCQGA1UECQwdQ
VYuIEhJREFMR08gNzcsIENPTC4gR1VFUlJFUk8xDjAMBgNVBBEMBTA2MzAwMQswCQYDVQQGEwJNWDEZMBcGA1UECAwQQ0lVREFEIE
RFIE1FWElDTzETMBEGA1UEBwwKQ1VBVUhURU1PQzEVMBMGA1UELRMMU0FUOTcwNzAxTk4zMVwwWgYJKoZIhvcNAQkCE01yZXNw
b25zYWJsZTogQURNSU5JU1RSQUNJT04gQ0VOVFJBTCBERSBTRVJWSUNJT1MgVFJJQlVUQVJJT1MgQUwgQ09OVFJJQlVZRU5URTAeFw0y
MDEwMDYyMzIzMzNaFw0yNDEwMDYyMzIzMzNaMIIBLjE6MDgGA1UEAxMxUFJPTU9UT1JBIFkgQURNSU5JU1RSQURPUkEgREUgQ0FSU
kVURVJBUyBTQSBERSBDVjE6MDgGA1UEKRMxUFJPTU9UT1JBIFkgQURNSU5JU1RSQURPUkEgREUgQ0FSUkVURVJBUyBTQSBERSBDVj
E6MDgGA1UEChMxUFJPTU9UT1JBIFkgQURNSU5JU1RSQURPUkEgREUgQ0FSUkVURVJBUyBTQSBERSBDVjElMCMGA1UELRMcUEFDOD
kwNzI2NEcwIC8gR0FBQTQ5MTIwN01TODEeMBwGA1UEBRMVIC8gR0FBQTQ5MTIwN0hERlJWTDA0MTEwLwYDVQQLEyhQUk9NT1RPUk
EgWSBBRE1JTklTVFJBRE9SQSBERSBDQVJSRVRFUkFTMIIBIjANBgkqhkiG9w0BAQEFAAOCAQ8AMIIBCgKCAQEAx54WiARjjyS8CrAhrMj5
sSMrqz0yueMWSPXzGCqfMBit1zorImtb5O8sABsbdtKoMuADXVSowsMlzCHGooNLibzFzra4bkfd7Q7zhkpV/
Eqy8F+hl9ufiBwSecsc9QivylGJfDKZ3ImKp6/RPF0+NWlvhPWfkxxWUhvhru28sNDVvXHtEt6poLNP06r5D+D/
4QJM04gZiieibrhZHOmUdBoEEHOw8cRBcivzOT2GAMs26GNyBi88J0198phcns4I5V6QHbwiI0fD6fv8TkOjaucVFGYoFvU0kSfsJS63DpiA//
UY97Dhc+zLvdo+FsfQXXkrQrzkdvJMqmWezB1e9QIDAQABox0wGzAMBgNVHRMBAf8EAjAAMAsGA1UdDwQEAwIGwDANBgkqhkiG9w0BA
QsFAAOCAgEAu8okzw0nSMvOBDqpPjkQs4gAPAGwoUOGujM7b72xs6d9h9hCIgl4ZpTmERtAHbgeugeIltFI9idThC88+o1o0HivRO+qhsP41kasmAN
6dMml4EB/OXjnLlSzkKz0lfti23n4YBXBf4eAgnVhGxQyqWR7JrP23Xs3c2i4U/
Bq5uh7gnhDQuD647JkOc6LX1PDsELr94NR48ERouWvctaeNJofanPZYzg9UMstU6xK00RVxsq+65R7hIgLeMDYC5l1IKb3k+9enGDXIxA5ErtyJLpy9
eA9RqijyOlBSZwSIJZ1JpYvrcohynEDIE9GBvTfHNrEEs1Fq523nrqnh1otZ+DWloYS222jSslMvpzsz7ERP8E0Y4UGJ631lywPIWbWKabHWRYcm6C
YVt3GBizOa2WwQMzZy3DH9rAqTgSMqa85psWIZ5YMUHQsGbKExP+Mw7U018/
vkjD6jtgyxUP8FTOFPIwOMjpkh8COkIbdpHpkF2Em43RbjZvDL3kFiKwxaomkcqn++bdIzk/
VPzhBLATK7+GbA83novzM1RtksZ8hzGe+zYJrVZe4lrvG738vvTEtUF7B4TAjdpsf2vRfw5oWoND0oKK3H3hixD9Lbrz67OUW1jiaUzDXXGh7X09R
bCe/aAF/vFV8lKeCXRS0tidxD2yMuqkn7MxCIF7QB+Y=
Sello="rGzaHsT1PWIyVqvvPiWZ5HsI5fpLEoRN+Uob0S6sB/tkrEHoglbaSfJRJFlBWWQzlV9yYXq5KXPw6mum36sALrJbUzo3JI10+7jj4XVBy3oR3
KFdb4xDR5JrL3xi6MWSlMLKAa65D9SdbxmnKGkN6E4EasQVFEZY0+Od6HHUqWikJRY/
rT254ZUTw1yVt0Dxb6G+keDBnMpcMeReyr7+jFj5IyC+Se7SEK0HWZVQXOQX4MCSJaIww4qlkqbU5UvLBju2mKtPiwDfoLY3SJxgYc5OpZ43ENh
y4TNGzm4j5BwWVfL+Jt1KPmXymVlcUAwi9S0x5QbWiEn7wy4OP8keKw==">
<cfdi:Emisor Rfc="PAC8907264G0" Nombre="PROMOTORA Y ADMINISTRADORA DE CARRETERAS, S.A. DE C.V."
RegimenFiscal="601"/>
<cfdi:Receptor Rfc="LIC950821M84" Nombre="LICONSA, S.A. DE C.V." UsoCFDI="G03"/>
<cfdi:Conceptos>
<cfdi:Concepto ClaveProdServ="95111603" NoIdentificacion="N/A" Cantidad="1" ClaveUnidad="C62" Unidad="N/A" Descripcion="Peaje
por el uso o goce de la carretera (1 Tickets)" ValorUnitario="38.793103" Importe="38.793103" Descuento="0.00">
<cfdi:Impuestos>
<cfdi:Traslados>
<cfdi:Traslado Base="38.793103" Impuesto="002" TipoFactor="Tasa" TasaOCuota="0.160000" Importe="6.206896"/>
</cfdi:Traslados>
</cfdi:Impuestos>
</cfdi:Concepto>
</cfdi:Conceptos>
<cfdi:Impuestos TotalImpuestosTrasladados="6.21">
<cfdi:Traslados>
<cfdi:Traslado Impuesto="002" TipoFactor="Tasa" TasaOCuota="0.160000" Importe="6.2069"/>
</cfdi:Traslados>
</cfdi:Impuestos>
<cfdi:Complemento>
<tfd:TimbreFiscalDigital xmlns:tfd="http://www.sat.gob.mx/TimbreFiscalDigital"
xsi:schemaLocation="http://www.sat.gob.mx/TimbreFiscalDigital
http://www.sat.gob.mx/sitio_internet/cfd/TimbreFiscalDigital/TimbreFiscalDigitalv11.xsd" Version="1.1" UUID="a9d0e8e9-287e-4746-a9f5-
b77036ea2222" FechaTimbrado="2021-06-21T12:25:39" RfcProvCertif="LSO1306189R5"
SelloCFD="rGzaHsT1PWIyVqvvPiWZ5HsI5fpLEoRN+Uob0S6sB/tkrEHoglbaSfJRJFlBWWQzlV9yYXq5KXPw6mum36sALrJbUzo3JI10+7jj4XVBy3
oR3KFdb4xDR5JrL3xi6MWSlMLKAa65D9SdbxmnKGkN6E4EasQVFEZY0+Od6HHUqWikJRY/
rT254ZUTw1yVt0Dxb6G+keDBnMpcMeReyr7+jFj5IyC+Se7SEK0HWZVQXOQX4MCSJaIww4qlkqbU5UvLBju2mKtPiwDfoLY3SJxgYc5OpZ43ENh
y4TNGzm4j5BwWVfL+Jt1KPmXymVlcUAwi9S0x5QbWiEn7wy4OP8keKw==" NoCertificadoSAT="00001000000408254801"
SelloSAT="DNllUUBP/6zzsljjRB3ZxKLT3zKnLIHA2dUIKGVEYtnhGWd7vP5veJWFmEjZ8k3/
HwsRTCZWvMf84dCDzPcPeaEwk7AOKtQEzcdP12H7HZjrqS/LHuO1FMeqU8Nv4AM9cHVd39Eqh617E+AQjnklHEtSOpM/
xWjuA+BbOjKCmngHQrXVtNQ8Bke8yDIYIlADVY/b/
EorxIo8gAyHEW+WiRgrrY8tK2IK81Ztre4g4tbhZ7sL3NvoKMO9wdaF7QgkEuNn0TZuMnYdlq4ynBy2cT4218CbR7YQ/0z7/
DtqMVNqNjGlEJMI3kozEPwyhdOLMzfGlnOoi7u8ABCnG8xVEQ==/>
</cfdi:Complemento>
</cfdi:Comprobante>

Factura: FW2419485

Metodo Pago: PUE - PAGO EN UNA SOLA EXHIBICIÓN
Uso CFDI: G03 - GASTOS EN GENERAL
Cta. Bancaria:
Forma Pago: 01 - EFECTIVO
Folio Fiscal 22F1E167-7ACE-452E-A45F-C906CF6E2FDD
Num. Certificado Emisor: 00001000000505751982
Fecha y Hora Expedición: 21/06/2021 12:23:01 p. m.
Lugar de Expedición: 11000 MÉXICO, CIUDAD DE MEXICO
Moneda MXN - PESOS
Tipo Comprobante I - INGRESO

AUTOPISTA LAVENTA-CHAMAPA

EMISOR

CONCESIONARIA DE VIAS TRONCALES S.A DE C.V

RFC: CVT020930BY9
Emisor Regimen Fiscal
601 - GENERAL DE LEY PERSONAS MORALES
Expedida, en: PASEO DE LAS PALMAS 781 Piso 1
LOMAS DE CHAPULTEPEC III **CP:** 11000

RECEPTOR

RFC: LIC950821M84
LICONSA SA DE CV
Cliente: **.950821M84**

Ricardo Torres
No: 1
Lomas de Sotelo
CP:53390
Del: Naucalpan de Juárez
Estado de México **MÉXICO**

Docto Origen: Agente: Condición de Pago: **Contado**

Observaciones:
Orden de Compra: KIOSCO WEB

Cantidad	Unidad	Artículo	Descripción	Precio Unitario	Importe
1	E48 - SERVICIO	AFO01 - 95111603	PEAJE EFECTIVO / Descrip. SAT: CARRETERA O AUTOPISTA O AUTOPISTA DE PEAJE INTERESTATAL 87440689202106091551182383	$71.55	$71.55

Importe en Letra: **OCHENTA Y TRES PESOS 00/100 M.N.**

Sub Total: $71.55
IVA (16 %) $11.45
Importe Total: $83.00

"Efectos Fiscales Al pago"

LA FIRMA DEL CLIENTE O DE CUALQUIERA DE SUS EMPLEADOS O MIEMBROS DE SU PERSONAL EN LA PARTE INFERIOR O EN CUALQUIER PARTE DE ESTA FACTURA Y/O LA RECEPCION, USO, GOCE O TRANSMISION EN CUALQUIER FORMA O BAJO CUALQUIER TITULO LEGAL QUE REALICE DE LOS BIENES AMPARADOS POR ESTA FACTURA IMPLICAN SU ACEPTACION Y SUSCRIPCION DE ESTE DOCUMENTO Y OBLIGAN INCONDICIONALMENTE EN SUS TERMINOS.

Sello Digital CFDI:
E52PdZE2muHQ6KEMx0KczyEhinPPBW6FTcUAdMpmYn+yjMzLz6H0Kn8kd0RPv6vod6N0nZ2N+CnGTwV9bV4VCIZEGuRrhI+enr141OgkZBl/3B76vT2TO7BOQpuFYYbYSk/1A7HDF5+0UF3saHuUF5d7YrL2717J0/HTD6cOski3/a9qaMS3WsLAReOEJLvZ1t3pBX/ZbBGJ7RBIUCtKibxagePrUsBQpfn00ah3XuljFR6VCGJwXeZCvR6qe4LrG7QyjN+hdHJ+C21Ce+uubC4SKqa9Jf+s/ICWpRV3g0jCvdNoiyug6qBWPEJrMxUDILjwOYFMWRMbToCaFjIpqw==

Sello SAT:
QNF3ywJREeOc+IXFzFYNQbSurRAnAeFvKNw1CVW9OFG6G4WB7BrdfQ3q2BkIwaDwIMyIUOMfg2QKG9H1CfzHz841JRyC91nmYqGOe8IlmWpr+SpgNvn2gaLHY22eYP76R6nqSZm9R+FPbofUIZa5nRSFi3fKIXTTbWgLSVroP4rzRe+C9yXQod0FVBrf19i+OjVuYT7W2HgZexMwvw9dPdsGujWYPRP12HKr/hInh98I0wa826WVKHwZBu5Ve/2MmejV2aNWIKDOOPgvJ64TYaHJLTnPKsoTKDb2KJR3OI7fow8gBbI49kecAgdhZGHJpD4jrWp3gqoPe1c/bqrEfQ==

Cadena Original:
||1.1|22F1E167-7ACE-452E-A45F-C906CF6E2FDD|2021-06-21T12:23:12Z|E52PdZE2muHQ6KEMx0KczyEhinPPBW6FTcUAdMpmYn+yjMzLz6H0Kn8kd0RPv6vod6N0nZ2N+CnGTwV9bV4VCIZEGuRrhI+enr141OgkZBl/3B76vT2TO7BOQpuFYYbYSk/1A7HDF5+0UF3saHuUF5d7YrL2717J0/HTD6cOski3/a9qaMS3WsLAReOEJLvZ1t3pBX/ZbBGJ7RBIUCtKibxagePrUsBQpfn00ah3XuljFR6VCGJwXeZCvR6qe4LrG7QyjN+hdHJ+C21Ce+uubC4SKqa9Jf+s/ICWpRV3g0jCvdNoiyug6qBWPEJrMxUDILjwOYFMWRMbToCaFjIpqw==|00001000000505600468||

RFC Proveedor Certificación: EME000602QR9
Fecha y Hora de Certificación: 2021-06-21T12:23:12
No. Certificado SAT: 00001000000505600468

Este documento es una representacion impresa de un CFDi

16968788

HACIENDA | SAT

Verificación de comprobantes fiscales digitales por internet

RFC del emisor	Nombre o razón social del emisor	RFC del receptor	Nombre o razón social del receptor
CVT020930BY9	CONCESIONARIA DE VIAS TRONCALES SA DE CV	LIC950821M84	LICONSA SA DE CV
Folio fiscal	**Fecha de expedición**	**Fecha certificación SAT**	**PAC que certificó**
22F1E167-7ACE-452E-A45F-C906CF6E2FDD	2021-06-21T12:23:01	2021-06-21T12:23:12	EME000602QR9
Total del CFDI	**Efecto del comprobante**	**Estado CFDI**	**Estatus de cancelación**
$83.00	Ingreso	Vigente	Cancelable sin aceptación

Imprimir

Autopista La Venta - Chamapa

Plaza de cobro: Chamapa
Carril: 23 Cobrador: 60001436709
Fecha: 09/06/2021 Hora: 15:51:18
Folio:1268963 ID Transito: 7440689
Procedencia: LA VENTA
Categoria: LIGERO
Placa:

Importe S/IVA	IVA	Total
$ 71.55	$ 11.45	$ 83.00

BUEN VIAJE

<?xml version="1.0" encoding="UTF-8"?><cfdi:Comprobante xmlns:cfdi="http://www.sat.gob.mx/cfd/3"
xmlns:xsi="http://www.w3.org/2001/XMLSchema-instance" xmlns:catCFDI="http://www.sat.gob.mx/sitio_internet/cfd/catalogos"
xmlns:tdCFDI="http://www.sat.gob.mx/sitio_internet/cfd/tipoDatos/tdCFDI" xsi:schemaLocation="http://www.sat.gob.mx/cfd/3
http://www.sat.gob.mx/sitio_internet/cfd/3/cfdv33.xsd" Version="3.3" Serie="FW" Folio="2419485" Fecha="2021-06-21T12:23:01"
Sello="E52PdZE2muHQ6KEMx0KczyEhinPPBW6FTcUAdMpmYn+yjMzLz6H0Kn8kd0RPv6vod6N0nZ2N+CnGTwV9bV4VClZEGuRrhI+enr141Ogk
ZBl/3B76vT2TO7BOQpuFYYbYSk/1A7HDF5+0UF3saHuUF5d7YrL2717J0/HTD6cOski3/a9qaMS3WsLAReOEJLvZ1t3pBX/
ZbBGJ7RBlUCtKibxagePrUsBQpfn00ah3XuljFR6VCGJwXeZCvR6qe4LrG7QyjN+hdHJ+C21Ce+uubC4SKqa9Jf+s/
ICWpRV3g0jCvdNoiyug6qBWPEJrMxUDILjwOYFMWRMbToCaFjIpqw==" FormaPago="01" NoCertificado="00001000000505751982"
Certificado="MIIGITCCBAmgAwIBAgIUMDAwMDEwMDAwMDA1MDU3NTE5ODIwDQYJKoZIhvcNAQELBQAwggGEMSAwHgYDVQQDDBd
BVVRPUklEQUQgQ0VSVElGSUNBRE9SQTEuMCwGA1UECgwlU0VSVklDSU8gREUgQURNSU5JU1RSQUNJT04gVFJJQlVUQVJJQTEaMBgGA
1UECwwRU0FULUlFUyBBdXRob3JpdHkxKjAoBgkqhkiG9w0BCQEWG2NvbnRhY3RvLnRlY25pY29Ac2F0LmdvYi5teDEmMCQGA1UECQwdQV
YuIEhJREFMR08gNzcsIENPTC4gR1VFUlJFUk8xDjAMBgNVBBEMBTA2MzAwMQswCQYDVQQGEwJNWDEZMBcGA1UECAwQQ0lVREFEIER
FIE1FWElDTzETMBEGA1UEBwwKQ1VBVUhURU1PQzEVMBMGA1UELRMMU0FUOTcwNzAxTk4zMVwwWgYJKoZIhvcNAQkCE01yZXNwb
25zYWJsZTogQURNSU5JU1RSQUNJT04gQ0VOVFJBTCBERSBTRVJWSUNJT1MgVFJJQlVUQVJJT1MgQUwgQ09OVFJJQlVZRU5URTAeFw0y
MDExMjAwMjA0MjBaFw0yNDExMjAwMjA0MjBaMIHvMTEwLwYDVQQDEyhDT05DRVNJT05BUklBIERFIFZJQVMgVFJPTkNBTEVTIFNBIE
RFIENWMTEwLwYDVQQpEyhDT05DRVNJT05BUklBIERFIFZJQVMgVFJPTkNBTEVTIFNBIERFIENWMTEwLwYDVQQKEyhDT05DRVNJT05
BUklBIERFIFZJQVMgVFJPTkNBTEVTIFNBIERFIENWMSUwIwYDVQQtExxDVlQwMjA5MzBCWTkgLyBTT0ZSNjIwMzA0VUo3MR4wHAYDV
QQFExUgLyBTT0ZSNjIwMzA0SEdSQlJNMDUxDTALBgNVBAsTBFZJQVMwggEiMA0GCSqGSIb3DQEBAQUAA4IBDwAwggEKAoIBAQCQR5f
CoccFzFzMtrMsGpcurDAr6V6ZBHeDh/Z4gGdA+JM/9WlA6CMRY4KTtqq6lM+PLXQw/
dIGLd1avhSv7q4lu4zqX6vTdOCYjsh4suQkqgPZGS4TONWoQ3y9YsTc28cWaVdyHTavvKlosdAr13d75/
NO5ltLmcBJOZm3kgQWtIikknlmWPehGymmOgIxoUaBYCXneNXggvrF6ULzNgssaT6T2fn288WvT3hTh5sur4DSHDqvzB/
FCcSy8YRMwz0OeUU0z9B6F+UDr9d8EtaXgYnahVNZP9Hmtyi6zmZASbG1yEW0rf8FyCzQiLYecU/
nfO7BGLIQdDJvKNt9MLmfAgMBAAGjHTAbMAwGA1UdEwEB/
wQCMAAwCwYDVR0PBAQDAgbAMA0GCSqGSIb3DQEBCwUAA4ICAQBPwO3bS6Av2TwINYrzvAMur5in1ypEo5fc6YmgMVtxE/
gLeGX4QImC9QSuTVvXG8+Yw+o6wdm13giJwtpZ9+wZjODTKbY2mtXiOd8IqEMT4YQF0OEzQ8U0tOf/
jxmQzTiz3mYHGZ0t4tuiTySjA1VNP6Az2NpCplywe5HV51N9K6Xn36B25JQvMGCq+iWmRJa2xJlIZeAvTC5Wesjom100yHvSgu1gXTMqt6KNaGK/
E1lD8q9chx5jpJ93IaOwy7A3flVWfJQneef3+qJD8uGylbCxbnZVMpu+9JJxIy9qXzdu6qJMsN2bpxT818xnjWZ7p6kuoMsvs7LN6sVjrO3H/
M2m7bA14EgLdV07Q9RIhv92uCR5v9UwiZ1yE7+PnfAeR0s8X7emjyxaV7zU6gv8eRbh+Dqmv/KvUWZbmEKBCRxlzkNahkjhtZnSzjei7/
GsVN0WA3RsZ0BN2D4Q27K+2IOvo+Xo0Oo6RnANW6btGSsHrXbxPc1A6np8TXIPOEmUkyAhuA8CTBdVQv8EDj4EOcfrmYc93IaZ14Ssy+ltXzI8
XSeNMW5HUGMWjx8UBxrAwtwFvjOlW9EQLedC2VcFcQosJyGlaXmrwFAxK97OSElR5H5+/
lStSHNnQu0Wx697YXdAlgcvUTid2Q4jIxy80Iqo01sW8XLt7TFowG6afg==" CondicionesDePago="Contado" SubTotal="71.55" Descuento="0.00"
Moneda="MXN" TipoCambio="1" Total="83.00" TipoDeComprobante="I" MetodoPago="PUE" LugarExpedicion="11000"> <cfdi:Emisor
Nombre="CONCESIONARIA DE VIAS TRONCALES SA DE CV" Rfc="CVT020930BY9" RegimenFiscal="601" /> <cfdi:Receptor UsoCFDI="G03"
Nombre="LICONSA SA DE CV" Rfc="LIC950821M84" /> <cfdi:Conceptos> <cfdi:Concepto ClaveUnidad="E48" Unidad="SERVICIO"
NoIdentificacion="AFO01" Cantidad="1.00" Importe="71.55" ValorUnitario="71.55" Descripcion="PEAJE EFECTIVO" ClaveProdServ="95111603"
Descuento="0.00"> <cfdi:Impuestos> <cfdi:Traslados> <cfdi:Traslado TasaOCuota="0.160000" Base="71.55" Importe="11.45"
Impuesto="002" TipoFactor="Tasa" /> </cfdi:Traslados> </cfdi:Impuestos> </cfdi:Concepto> </cfdi:Conceptos> <cfdi:Impuestos
TotalImpuestosTrasladados="11.45"> <cfdi:Traslados> <cfdi:Traslado Impuesto="002" TipoFactor="Tasa" TasaOCuota="0.160000" Importe="11.45"
/> </cfdi:Traslados> </cfdi:Impuestos><cfdi:Complemento><tfd:TimbreFiscalDigital xmlns:tfd="http://www.sat.gob.mx/TimbreFiscalDigital"
xsi:schemaLocation="http://www.sat.gob.mx/TimbreFiscalDigital
http://www.sat.gob.mx/sitio_internet/cfd/TimbreFiscalDigital/TimbreFiscalDigitalv11.xsd" Version="1.1" UUID="22F1E167-7ACE-452E-A45F-
C906CF6E2FDD" FechaTimbrado="2021-06-21T12:23:12"
SelloCFD="E52PdZE2muHQ6KEMx0KczyEhinPPBW6FTcUAdMpmYn+yjMzLz6H0Kn8kd0RPv6vod6N0nZ2N+CnGTwV9bV4VClZEGuRrhI+enr141
OgkZBl/3B76vT2TO7BOQpuFYYbYSk/1A7HDF5+0UF3saHuUF5d7YrL2717J0/HTD6cOski3/a9qaMS3WsLAReOEJLvZ1t3pBX/
ZbBGJ7RBlUCtKibxagePrUsBQpfn00ah3XuljFR6VCGJwXeZCvR6qe4LrG7QyjN+hdHJ+C21Ce+uubC4SKqa9Jf+s/
ICWpRV3g0jCvdNoiyug6qBWPEJrMxUDILjwOYFMWRMbToCaFjIpqw==" NoCertificadoSAT="00001000000505600468"
SelloSAT="QNF3ywJREeOc+lXFzFYNQbSurRAnAeFvKNw1CVW9OFG6G4WB7BrdfQ3q2BkIwaDwIMylUOMfg2QKG9H1CfzHz841JRyC91nmYq
GOe8llmWpr+SpgNvn2gaLHY22eYP76R6nqSZm9R+FPbofUIZa5nRSFi3fKIXTTbWgLSVroP4rzRe+C9yXQod0FVBrf19i+OjVuYT7W2HgZexMwvw
9dPdsGujWYPRP12HKr/hlnh98I0wa826WVKHwZBu5Ve/
2MmejV2aNWlKDOOPgvJ64TYaHJLTnPKsoTKDb2KJR3Ol7fow8gBbI49kecAgdhZGHJpD4jrWp3gqoPe1c/bqrEfQ==
RfcProvCertif="EME000602QR9" /></cfdi:Complemento></cfdi:Comprobante>

Factura: E27468

Metodo Pago: PUE - PAGO EN UNA SOLA EXHIBICIÓN
Uso CFDI: G03 - GASTOS EN GENERAL
Cta. Bancaria:
Forma Pago: 01 - EFECTIVO
Folio Fiscal EFB7E8A2-E145-45BA-AAD4-0F27AEA23153
Num. Certificado Emisor: 00001000000502557153
Fecha y Hora Expedición: 21/06/2021 12:35:24 p. m.
Lugar de Expedición: 52120, SAN MATEO ATENCO, MEXICO
Moneda MXN - PESOS
Tipo Comprobante I - INGRESO

Autovan

EMISOR

AUTOPISTAS DE VANGUARDIA S.A. DE C.V.

MARIANO MATAMOROS 18 INT. H, COL. REFORMA, DEL/MUN. SAN MATEO ATENCO, C.P. 52120, MEXICO
RFC: AVA070523MP8
Emisor Regimen Fiscal
601 - GENERAL DE LEY PERSONAS MORALES

RECEPTOR

LICONSA SA DE CV

RICARDO TORRES 1 INT. , C.P. 53390, COL. LOMAS DE SOTELO, DEL./MUN. NAUCALPAN DE JUÁREZ, ESTADO DE MÉXICO

RFC: LIC950821M84 **Cliente:** .950821M84

Condición de Pago: **Contado**

Observaciones: Orden de Compra: KIOSCO WEB

Cantidad	Unidad	Artículo	Descripción	Precio Unitario	
1	E48 - SERVICIO	AFO01 - 95111603	PEAJE EFECTIVO / Descrip. SAT: CARRETERA O AUTOPISTA O AUTOPISTA DE PEAJE INTERESTATAL 1872062021060908105 28A150	$129.31	$129.31

Importe en Letra: **CIENTO CINCUENTA PESOS 00/100 M.N.**

Sub Total:	$129.31
Descuento:	
IVA	$20.69
Importe Total:	$150.00

"Efectos Fiscales Al pago"

LA FIRMA DEL CLIENTE O DE CUALQUIERA DE SUS EMPLEADOS O MIEMBROS DE SU PERSONAL EN LA PARTE INFERIOR O EN CUALQUIER PARTE DE ESTA FACTURA Y/O LA RECEPCION, USO, GOCE O TRANSMISION EN CUALQUIER FORMA O BAJO CUALQUIER TITULO LEGAL QUE REALICE DE LOS BIENES AMPARADOS POR ESTA FACTURA IMPLICAN SU ACEPTACION Y SUSCRIPCION DE ESTE DOCUMENTO Y OBLIGAN INCONDICIONALMENTE EN SUS TERMINOS.

Sello Digital CFDI:

ZJpbyYlhV/XPTu6O/6g2mOZM6lROLRabTXOLDeIDg4uxs9QFmTGWWCyLIS34CPXPRbhenERf2/k36HJxSPzTib6Y2Lzt5D4R7s0/1kIIUDozfsHHBwxJkpr8YaODg+rf5gNxe2wZ1z+dRKmcxWa+GSRKXo6BnxChhx3f/lE1hkfZVQSV08ULazzebVIW1l/b++Vpl4r9pkXCvjsMZw6QSyHnBPpy5wGrKJhqh42XT+U1mFeCS2l/6AJYQ0JmCfQir2hY+Tau23VaLgs3li6jutSy0EoYHpjK314NpGwXKQlwvAVxyDA8WbsZwmrYP8czxD0ySCsHtwQIbUEusdfv/Q==

Sello SAT:

Z0f3AzQhqqM4ZOAMLh+bv3+Ndz+ibCQ6b0bW92BAr1UtKc+fjxh06k2+kUU3TveKnK1/cKLsQR87zXITaIePI5/fW0zSUB5Gx0HvrDgAS1IeS5+7KK574Smo5BQZzJZWHT2LzY6UU9n8OjnNPiqDFj8D88SRZVaimRzGOlNb9rMTje+ajGWjSdgvyAbXTSmaD/KhNSQsLeYPSjYe+a9BsvX+TK5NNq6gP4vxgAXM/3GuSj6ql37daPdVdUbdXeEpW/1sSBiyaRoE9FrJfSwQXTJlN0qu7NxvWbJg//HHhYJY+6Qmo6/R6wMZxvLT6EYbQUDJlZZGHWR66hdSK2uZVA==

Cadena Original:

||1.1|EFB7E8A2-E145-45BA-AAD4-0F27AEA23153|2021-06-21T12:35:34Z|ZJpbyYlhV/XPTu6O/6g2mOZM6lROLRabTXOLDeIDg4uxs9QFmTGWWCyLIS34CPXPRbhenERf2/k36HJxSPzTib6Y2Lzt5D4R7s0/1kIIUDozfsHHBwxJkpr8YaODg+rf5gNxe2wZ1z+dRKmcxWa+GSRKXo6BnxChhx3f/lE1hkfZVQSV08ULazzebVIW1l/b++Vpl4r9pkXCvjsMZw6QSyHnBPpy5wGrKJhqh42XT+U1mFeCS2l/6AJYQ0JmCfQir2hY+Tau23VaLgs3li6jutSy0EoYHpjK314NpGwXKQlwvAVxyDA8WbsZwmrYP8czxD0ySCsHtwQIbUEusdfv/Q==|00001000000505600468||

RFC Proveedor Certificación: EME000602QR9
Fecha y Hora de Certificación: 2021-06-21T12:35:34
No. Certificado SAT: 00001000000505600468

Este documento es una representacion impresa de un CFDi

16969082

HACIENDA | SAT

Verificación de comprobantes fiscales digitales por internet

RFC del emisor	Nombre o razón social del emisor	RFC del receptor	Nombre o razón social del receptor
AVA070523MP8	AUTOPISTAS DE VANGUARDIA SA DE CV	LIC950821M84	LICONSA SA DE CV
Folio fiscal	**Fecha de expedición**	**Fecha certificación SAT**	**PAC que certificó**
EFB7E8A2-E145-45BA-AAD4-0F27AEA23153	2021-06-21T12:35:24	2021-06-21T12:35:34	EME000602QR9
Total del CFDI	**Efecto del comprobante**	**Estado CFDI**	**Estatus de cancelación**
$150.00	Ingreso	Vigente	Cancelable sin aceptación

Imprimir

Plaza de Cobro: CERRILLO
Carril: 8 A Cobrador: 2000010
Fecha: 09/06/2021 Hora: 08:10:52
Folio: 47814 ID Transito: 87206
Procedencia: CHAMAPA-TOLUCA
Categoria: AUTO
IMPORTE S/IVA: IVA: TOTAL:
$ 129.31 20.69 150.00
NRU: DE968B92

<cfdi:Comprobante xmlns:cfdi="http://www.sat.gob.mx/cfd/3" xmlns:xsi="http://www.w3.org/2001/XMLSchema-instance"
xmlns:catCFDI="http://www.sat.gob.mx/sitio_internet/cfd/catalogos" xmlns:tdCFDI="http://www.sat.gob.mx/sitio_internet/cfd/tipoDatos/tdCFDI"
xsi:schemaLocation="http://www.sat.gob.mx/cfd/3 http://www.sat.gob.mx/sitio_internet/cfd/3/cfdv33.xsd" Version="3.3" Serie="E" Folio="27468"
Fecha="2021-06-21T12:35:24" Sello="ZJpbyYlhV/XPTu6O/6g2mOZM6lROLRabTXOLDeIDg4uxs9QFmTGWWCyLlS34CPXPRbhenERf2/
k36HJxSPzTib6Y2Lzt5D4R7s0/1kIIUDozfsHHBwxJkpr8YaODg+rf5gNxe2wZ1z+dRKmcxWa+GSRKXo6BnxChhx3f/
lE1hkfZVQSV08ULazzebVIW1I/b++VpI4r9pkXCvjsMZw6QSyHnBPpy5wGrKJhqh42XT+U1mFeCS2l/
6AJYQ0JmCfQir2hY+Tau23VaLgs3li6jutSy0EoYHpjK314NpGwXKQlwvAVxyDA8WbsZwmrYP8czxD0ySCsHtwQIbUEusdfv/Q==" FormaPago="01"
NoCertificado="00001000000502557153"
Certificado="MIIGFTCCA/2gAwIBAgIUMDAwMDEwMDAwMDA1MDI1NTcxNTMwDQYJKoZIhvcNAQELBQAwggGEMSAwHgYDVQQDDBdB
VVRPUklEQUQgQ0VSVElGSUNBRE9SQTEuMCwGA1UECgwlU0VSVklDSU8gREUgQURNSU5JU1RSQUNJT04gVFJJQlVUQVJJQTEaMBgGA1
UECwwRU0FULUlFUyBBdXRob3JpdHkxKjAoBgkqhkiG9w0BCQEWG2NvbnRhY3RvLnRlY25pY29Ac2F0LmdvYi5teDEmMCQGA1UECQwdQVY
uIEhJREFMR08gNzcsIENPTC4gR1VFUlJFUk8xDjAMBgNVBBEMBTA2MzAwMQswCQYDVQQGEwJNWDEZMBcGA1UECAwQQ0lVREFEIERF
IE1FWElDTzETMBEGA1UEBwwKQ1VBVUhURU1PQzEVMBMGA1UELRMMU0FUOTcwNzAxTk4zMVwwWgYJKoZIhvcNAQkCE01yZXNwb2
5zYWJsZTogQURNSU5JU1RSQUNJT04gQ0VOVFJBTCBERSBTRVJWSUNJT1MgVFJJQlVUQVJJT1MgQUwgQ09OVFJJQlVZRU5URTAeFw0xO
TEyMjMyMzA4NDhaFw0yMzEyMjMyMzA4NDhaMIHjMSwwKgYDVQQDFCMiQVVUT1BJU1RBUyBERSBWQU5HVUFSRElBIiBTQSBERSBD
VjEsMCoGA1UEKRQjIkFVVE9QSVNUQVMgREUgVkFOR1VBUkRJQSIgU0EgREUgQ1YxLDAqBgNVBAoUIyJBVVRPUElTVEFTIERFIFZBTkd
VQVJESUEiIFNBIERFIENWMSUwIwYDVQQtExxBVkEwNzA1MjNNUDggLyBNQUdNNzMxMjExUTExMR4wHAYDVQQFExUgLyBNQUdNNz
MxMjExSERGUk5SMDUxEDAOBgNVBAsTB0FVVE9WQU4wggEiMA0GCSqGSIb3DQEBAQUAA4IBDwAwggEKAoIBAQCK659UGcv2si7tshyso
WsQqqNQhB3XorLBg3inTbAYC5sydmicy9eg7AyWxgGI7KdpgE/yRzgv4VfY6aMTJZnhMRDVKJLCOSU8efy0FOEnZW6QAtwcAA57XkATaGX/
VR5YiMbP9276RxVqJegSrBH13WV3n2KGHdRTCXaSC6/
ELbGgiPKKwI3aUUtCzBdORU8KLWlnpVGxJxAmKFhlU7gcle4okTehkovsJCnmur6UhXx27v3L0yRqHpmv0oEzcTfBdeRezRgkXQ8oBUeKEbl2kfdd
YyzvwcZayDHR+vXAu33dqE0KDXQV4I1zz1s2zvrBHt+yOXyE6HOOR2wb+XZNAgMBAAGjHTAbMAwGA1UdEwEB/
wQCMAAwCwYDVR0PBAQDAgbAMA0GCSqGSIb3DQEBCwUAA4ICAQCTfGZI+Tsmy0HtprYbHnusCyal+L85qqaOgzIkHkXhb0BfasR92w9FghA
zngSgu4FcCnttEE0li4kpATnKyL9n2vVd3ioFoV/ZvQcUMN4ZSjR1Lr6XvRSy0ECii8OHaG8ef1ORfKO0aBx3eLoUXKRBshNhPNietTzccSepeZfa/
Y+cUqPG4eD0IGPh32jhztBv9PzY9tsQ0by9UODgkgWfEy81tmPHe0wN3z18XY825obcbbYEWbLFwiaySSTmClnfP1j+2KMpfWJFEYpMT60nTcKTlP
apoSR9j+gRu0+uZ15GguF9YxQpRkaeyLKN5UWQRJl07/DRi+dYxJoJH/yIA8PZS6/
N2Y82zVgXaFL8Ks4x1+ateYh84aFm5CGaM7rigRJWxtfBsmZ0ay56tUlBPPiworjHIC/
iCHpsbgnKvGTdO8gVF+CdON+nhxX2AMU8yFZd4ns917aUVKqMryCujMeVUAXe2ts96u2DWOlw+fuFQPEui5iiNGV7HOOyA/
2+YwVaI+nNHGPchqQC7Sz/29nd03VIeU97km5j90ShubQTYO7FuAKBXJmSVOEFcnOLFgVORyv22qYjSbMvoVFaENo6nOg8iJ2X8hxv6fH/
ywlN9rsrdpEKJnhpmat6nIrI6o+uLR8um74jMnK3fG8XsMH+Rt+vhgC/jLu0mtXpCQ==" CondicionesDePago="Contado" SubTotal="129.31"
Descuento="0.00" Moneda="MXN" TipoCambio="1" Total="150.00" TipoDeComprobante="I" MetodoPago="PUE" LugarExpedicion="52120">
<cfdi:Emisor Nombre="AUTOPISTAS DE VANGUARDIA SA DE CV" Rfc="AVA070523MP8" RegimenFiscal="601" /> <cfdi:Receptor
UsoCFDI="G03" Nombre="LICONSA SA DE CV" Rfc="LIC950821M84" /> <cfdi:Conceptos> <cfdi:Concepto ClaveUnidad="E48"
Unidad="SERVICIO" NoIdentificacion="AFO01" Cantidad="1.00" Importe="129.31" ValorUnitario="129.31" Descripcion="PEAJE EFECTIVO"
ClaveProdServ="95111603" Descuento="0.00"> <cfdi:Impuestos> <cfdi:Traslados> <cfdi:Traslado TasaOCuota="0.160000" Base="129.31"
Importe="20.69" Impuesto="002" TipoFactor="Tasa" /> </cfdi:Traslados> </cfdi:Impuestos> </cfdi:Concepto> </cfdi:Conceptos>
<cfdi:Impuestos TotalImpuestosTrasladados="20.69"> <cfdi:Traslados> <cfdi:Traslado Impuesto="002" TipoFactor="Tasa" TasaOCuota="0.160000"
Importe="20.69" /> </cfdi:Traslados> </cfdi:Impuestos><cfdi:Complemento><tfd:TimbreFiscalDigital
xmlns:tfd="http://www.sat.gob.mx/TimbreFiscalDigital" xsi:schemaLocation="http://www.sat.gob.mx/TimbreFiscalDigital
http://www.sat.gob.mx/sitio_internet/cfd/TimbreFiscalDigital/TimbreFiscalDigitalv11.xsd" Version="1.1" UUID="EFB7E8A2-E145-45BA-AAD4-
0F27AEA23153" FechaTimbrado="2021-06-21T12:35:34"
SelloCFD="ZJpbyYlhV/XPTu6O/6g2mOZM6lROLRabTXOLDeIDg4uxs9QFmTGWWCyLlS34CPXPRbhenERf2/
k36HJxSPzTib6Y2Lzt5D4R7s0/1kIIUDozfsHHBwxJkpr8YaODg+rf5gNxe2wZ1z+dRKmcxWa+GSRKXo6BnxChhx3f/
lE1hkfZVQSV08ULazzebVIW1I/b++VpI4r9pkXCvjsMZw6QSyHnBPpy5wGrKJhqh42XT+U1mFeCS2l/
6AJYQ0JmCfQir2hY+Tau23VaLgs3li6jutSy0EoYHpjK314NpGwXKQlwvAVxyDA8WbsZwmrYP8czxD0ySCsHtwQIbUEusdfv/Q=="
NoCertificadoSAT="00001000000505600468" SelloSAT="Z0f3AzQhqqM4ZOAMLh+bv3+Ndz+ibCQ6b0bW92BAr1UtKc+fjxh06k2+kUU3TveKnK1/
cKLsQR87zXITaIePl5/
fW0zSUB5Gx0HvrDgAS1IeS5+7KK574Smo5BQZzJZWHT2LzY6UU9n8OjnNPiqDFj8D88SRZVaimRzGOINb9rMTje+ajGWjSdgvyAbXTSmaD/
KhNSQsLeYPSjYe+a9BsvX+TK5NNq6gP4vxgAXM/3GuSj6ql37daPdVdUbdXeEpW/1sSBiyaRoE9FrJfSwQXTJlN0qu7NxvWbJg//HHhYJY+6Qmo6/
R6wMZxvLT6EYbQUDJlZZGHWR66hdSK2uZVA==" RfcProvCertif="EME000602QR9" />></cfdi:Complemento></cfdi:Comprobante>

RESTAURANTE BLUE RIO

Folio Fiscal: 033fcd8c-f1ce-401c-985f-7ea20e40ef40

Folio: 642

Serie:

Lugar de Expedición: [redacted]

Tipo de Comprobante: I - Ingreso

Fecha: 2021-06-10T11:00:00

CFDI Version 3.3

Fecha Timbrado: 2021-06-10T11:00:16

EMISOR:

[redacted]

Nombre: BETSY CITLALLI RUIZ RUIZ

Regimen Fiscal: 612 - PERSONAS FÍSICAS CON ACTIVIDADES

RECEPTOR:

RFC : LIC950821M84

Nombre: LICONSA S.A DE C.V.

Uso CFDI: G03 - GASTOS EN GENERAL

Moneda: MXN - PESO MEXICANO

Método de Pago : PUE - PAGO EN UNA SOLA EXHIBICIÓN

Forma de Pago : 01 - EFECTIVO

Clave ProdServ	Cantidad	Clave Unidad	Descripción	Pre. Unit.	Impuesto (Tasa-Importe)		Importe
					003-IEPS	002-IVA	
90101501	1.00	H87	CONSUMO DE ALIMENTOS	350.00		16.00%-56.00	350.00

SUBTOTAL:	350.00
I.V.A. 16.00 %	56.00
TOTAL:	406.00

CUATROCIENTOS SEIS PESOS 00/100 MN

AMPARA LA NOTA DE VENTA:4909

GASTOS

[redacted]

Serie del Certificado de sello digital: 00001000000506568281

No. Serie del Certificado del sello SAT 00001000000408254801

Tipo Relación:

CFDI Relacionados:

Este documento es una representación impresa de un CFDI

Cadena Original del complemento de certificación digital del SAT:

||1.0|033fcd8c-f1ce-401c-985f-7ea20e40ef40|2021-06-10T11:00:16|PdAN2Gh0Dfb0gJ4LUUHKDxQsNxRPW5nkDLy2NY2nLMf4cF3pJ9ETqLC/2+zpApc/36L3zIwRclnJwLmWst8ixfupgx/ut5c/m/EHQ7LFWN+eNrgmr4tiU/Di6xNM2WNgvmrOdhtfC96e5MzTg1vV8ML9QbHEU+drwNPJRGgKpwytuVbRdk0vlTxH4rVGEAonE7gL3CmM0bhZ3gPGdeeUKLi7xAlt6Ngdq2QEudWN+A/QdKg0jeJxFU/z8Ehop9MA/brKAB4emKeJaM+zpJ45xW/UnffDPV2a5KbD2p+h3y0m6lc152ZOSkdVb3nXPF2mgDaV4RxIpZ5urNRDl4TwjQ==|00001000000408254801||

Sello Digital del emisor (firma):

PdAN2Gh0Dfb0gJ4LUUHKDxQsNxRPW5nkDLy2NY2nLMf4cF3pJ9ETqLC/2+zpApc/36L3zIwRclnJwLmWst8ixfupgx/ut5c/m/EHQ7LFWN+eNrgmr4tiU/Di6xNM2WNgvmrOdhtfC96e5MzTg1vV8ML9QbHEU+drwNPJRGgKpwytuVbRdk0vlTxH4rVGEAonE7gL3CmM0bhZ3gPGdeeUKLi7xAlt6Ngdq2QEudWN+A/QdKg0jeJxFU/z8Ehop9MA/brKAB4emKeJaM+zpJ45xW/UnffDPV2a5KbD2p+h3y0m6lc152ZOSkdVb3nXPF2mgDaV4RxIpZ5urNRDl4TwjQ==

Sello Digital SAT, PSECFDI (firma):

GWsaneE3nZt5h3Y3kjarysku+3qAWZsaJnKhD/4wh3B6bKrmXbDu0I8GeYbbWATljojIhdn60enhYGqf93wwMHjA5m8m5ktmdxqf7clfSeHOCa7OevAGwDO+rgoomRDyx3yQlegs34q7aOjkAgwzaJ3H7N0Vs2WerZ41V6ZBQtDQx6li7Oy/QVqr2ArjMGMH7achgqB77xcGU69rmnDnGug3g0/zqaUyzbNF54con0nN3f5QRQhL/pDH/8bIZNDIxcNyT/oWk+2k7QDEkYrivqf8y5aGWPQ0OlsIDxT1m6i6zFgv1G7/dC+a/SBJhhN0bSjc3ee+e5RhzINIOWenhQ==

El presente CFDI ha sido Certificado por: Servisim, S.A. de C.V.

Proveedor autorizado de Certificación según publicación en la página de internet del SAT el día: 11/11/13

Información Confidencial

Eliminado: Datos Personales. **Sesión de Comité:** Tercera Sesión Ordinaria 2021 **Acuerdo 02/3° ORD/2021**

Fecha de la Sesión del Comité de Transparencia: 15/10/2021

Nombre del Área: Subgerencia de Impuestos

Motivación: Se elabora versión pública con objeto de cumplir con la obligación de proteger Datos Personales.

Fundamentación: Artículo 113 Fracción I de la Ley Federal de Transparencia y Acceso a la Información Pública y en los supuestos del capítulo IX de los Lineamientos Generales en materia de Clasificación y Desclasificación de la Información así como para la elaboración de versiones públicas, publicados el 15 de abril de 2016 en el Diario Oficial de la Federación. **Rubrica del Titular del Área:** _____

HACIENDA | SAT

Verificación de comprobantes fiscales digitales por internet

RFC del emisor	Nombre o razón social del emisor	RFC del receptor	Nombre o razón social del receptor
[redacted]	BETSY CITLALLI RUIZ RUIZ	LIC950821M84	LICONSA S.A DE C.V.
Folio fiscal	**Fecha de expedición**	**Fecha certificación SAT**	**PAC que certificó**
033FCD8C-F1CE-401C-985F-7EA20E40EF40	2021-06-10T11:00:00	2021-06-10T11:00:16	LSO1306189R5
Total del CFDI	**Efecto del comprobante**	**Estado CFDI**	**Estatus de cancelación**
$406.00	Ingreso	Vigente	Cancelable sin aceptación

Información Confidencial

Eliminado: Datos Personales. **Sesión de Comité:** **Tercera Sesión Ordinaria 2021 Acuerdo 02/3ª ORD/2021**

Fecha de la Sesión del Comité de Transparencia: 15/10/2021

Nombre del Área: Subgerencia de Impuestos

Motivación: Se elabora versión pública con objeto de cumplir con la obligación de proteger Datos Personales.

Fundamentación: Artículo 113 Fracción I de la Ley Federal de Transparencia y Acceso a la Información Pública y en los supuestos del capítulo IX de los Lineamientos Generales en materia de Clasificación y Desclasificación de la Información, así como para la elaboración de versiones públicas, publicados el 15 de abril de 2016 en el Diario Oficial de la Federación. **Rúbrica del Titular del Área:** _____

Imprimir

<?xml version="1.0" encoding="UTF-8"?>
<cfdi:Comprobante xmlns:cfdi="http://www.sat.gob.mx/cfd/3" xmlns:xsi="http://www.w3.org/2001/XMLSchema-instance"
xsi:schemaLocation="http://www.sat.gob.mx/cfd/3 http://www.sat.gob.mx/sitio_internet/cfd/3/cfdv33.xsd" Version="3.3" Folio="642" Fecha="2021-06-
10T11:00:00" Sello="PdAN2Gh0Dfb0gJ4LUUHKDxQsNxRPW5nkDLy2NY2nLMf4cF3pJ9ETqLC/2+zpApc/36L3zIwRclnJwLmWst8ixfupgx/ut5c/m/
EHQ7LFWN+eNrgmr4tiU/
Di6xNM2WNgvmrOdhtfC96e5MzTg1vV8ML9QbHEU+drwNPJRGgKpwytuVbRdk0vlTxH4rVGEAonE7gL3CmM0bhZ3gPGdeeUKLi7xAIt6Ngdq2Q
EudWN+A/QdKg0jeJxFU/z8Ehop9MA/brKAB4emKeJaM+zpJ45xW/
UnffDPV2a5KbD2p+h3y0m6lc152ZOSkdVb3nXPF2mgDaV4RxIpZ5urNRDl4TwjQ==" FormaPago="01" NoCertificado="00001000000506568281"
Certificado="MIIF8TCCA9mgAwIBAgIUMDAwMDEwMDAwMDA1MDY1NjgyODEwDQYJKoZIhvcNAQELBQAwggGEMSAwHgYDVQQDDBdB
VVRPUklEQUQgQ0VSVElGSUNBRE9SQTEuMCwGA1UECgwlU0VSVklDSU8gREUgQURNSU5JU1RSQUNJT04gVFJJQlVUQVJJQTEaMBgGA1
UECwwRU0FULUlFUyBBdXRob3JpdHkxKjAoBgkqhkiG9w0BCQEWG2NvbnRhY3RvLnRlY25pY29Ac2F0LmdvYi5teDEmMCQGA1UECQwdQVY
uIEhJREFMR08gNzcsIENPTC4gR1VFUlJFUk8xDjAMBgNVBBEMBTA2MzAwMQswCQYDVQQGEwJNWDEZMBcGA1UECAwQQ0lVREFEIERF
IE1FWElDTzETMBEGA1UEBwwKQ1VBVUhURU1PQzEVMBMGA1UELRMMU0FUOTcwNzAxTk4zMVwwWgYJKoZIhvcNAQkCE01yZXNwb2
5zYWJsZTogQURNSU5JU1RSQUNJT04gQ0VOVFJBTCBERSBTRVJWSUNJT1MgVFJJQlVUQVJJT1MgQUwgQ09OVFJJQlVZRU5URTAeFw0yM
TAyMjUyMzM3MzRaFw0yNTAyMjUyMzM3MzRaMIG/
MSEwHwYDVQQDExhCRVRTWSBDSVRMQUxMSSBSVUlaIFJVSVoxITAfBgNVBCkTGEJFVFNZIENJVExBTExJIFJVSVogUlVJWjEhMB8GA1
UEChMYQkVUU1kgQ0lUTEFMTEkgUlVJWiBSVUlaMRYwFAYDVQQtEw1SVVJCOTYwNTEwNkQyMRswGQYDVQQFExJSVVJCOTYwNTEw
TU1OWlpUMDUxHzAdBgNVBAsTFkJFVFNZIEFMRlJFRE8gREVMIE1BWk8wggEiMA0GCSqGSIb3DQEBAQUAA4IBDwAwggEKAoIBAQCPK1
AJSjfIPZ+FS79XareKe9ZDgl/MYrQTk6jjiEnSbLlvmOl+eChp4uapEPtXSi1/C88y3CdNLWp5Lr+DA5UWUbAPBPdL0jDe77d6DPJBm3NAvz/
ArNrBJhCHId2kFiP8vvu+oIB7egYK+do/
AUo8FSiHewvm1/0KxBU+bYQZUD8ofk+s9qlMs4IVTpszFvk3ardvHOtrrD2Sbz+y6dK1AaY3Rr9OdjqeJLYe468DOB+ej06swPIS3GC/U/PjMt/
RdHhjWk0iDIh81QkFvYicUpbtZLMW+dTteFYKMKRNngqgkOwt/u2JjXfKKBXDTPu6CwuvThOAHLu/
gyqeMFBZAgMBAAGjHTAbMAwGA1UdEwEB/wQCMAAwCwYDVR0PBAQDAgbAMA0GCSqGSIb3DQEBCwUAA4ICAQA7C9YiAotoPX/
Y1JOu9IZxJ+h4Hm0tDGYW8tZlqTW9tBcu522dzu7PyNpH8hzGXgOfti4Ue/
JpGHAkZXtyFwPhynEStrJvDoXBWhQYUyCjz6j4iDe3YE4VRawwrJbQQH6PTAIgQ4y5wrqsQVoqxb6a8CAYC1szY5QB+mv4USZ5CZkonLFXNJMT
sp1HHXfcnoBWFxqblpUiR72jSkCrRZTuvRSjZKZrk4Ibk7KI1NBP0CXxv4cLaspz2FJ1itQ/SigwbRW6Oq57Bs4boSLroRN+X3zPv+jb/
M98GzmzCBO7JkUulOW3Q2SNQrMSfHYtPuTrt1BMvyYYNS39ENipKinE3z6hKG3FI+y4tvCpaKRHKTrU61tNnturlDaVACwbFgOHlwP0F3xHvOLv
/XiDDmOzpiuzzGOb7Oz9zkj/HFhFyqnb6ip8NpWuqH8+bLYwdyvjhob8ke1RPhsJ+PYniUrpTYSLpXhL52EJQEdvEHAYrmw4w/
yFjMP9rrT0W0a2CFuMedxyluAyRP6Y6PksQj/zAkrz4WdhXst2B6Yogigv4NYOeHlPESer7/
Rx2J7fcy9mQ3SQnmngXxSvi3ARMEGjJEAnEafS4fjdD2YzKmsbur2WDAO0JB3+Sy5O4un3GxeeZ9Y4ZDbudJ7NUjYLzH9DBt3VG8FSZtdcCtpF0Il
mpA==" SubTotal="350.00" Moneda="MXN" Total="406.00" TipoDeComprobante="I" MetodoPago="PUE" LugarExpedicion="50075">
  <cfdi:Emisor Rfc="[redacted]2" Nombre="BETSY CITLALLI RUIZ RUIZ" RegimenFiscal="612"></cfdi:Emisor>
  <cfdi:Receptor Rfc="LIC950821M84" Nombre="LICONSA S.A DE C.V." UsoCFDI="G03"></cfdi:Receptor>
  <cfdi:Conceptos>
    <cfdi:Concepto ClaveProdServ="90101501" Cantidad="1.00" ClaveUnidad="H87" Descripcion="CONSUMO DE ALIMENTOS"
ValorUnitario="350.00" Importe="350.00">
      <cfdi:Impuestos>
        <cfdi:Traslados>
          <cfdi:Traslado Base="350.000000" Impuesto="002" TipoFactor="Tasa" TasaOCuota="0.160000" Importe="56.00"></cfdi:Traslado>
        </cfdi:Traslados>
      </cfdi:Impuestos>
    </cfdi:Concepto>
  </cfdi:Conceptos>
  <cfdi:Impuestos TotalImpuestosTrasladados="56.00">
    <cfdi:Traslados>
      <cfdi:Traslado Impuesto="002" TipoFactor="Tasa" TasaOCuota="0.160000" Importe="56.00"></cfdi:Traslado>
    </cfdi:Traslados>
  </cfdi:Impuestos>

  <cfdi:Addenda>
    <Interest>
      <Ampara>
        <Notas>
          <NotasAmp notven1="478" notven2="" notven3="" notven4="" notven5="" notven6="" notven7="" notven8="" notven9=""
notven10=""></NotasAmp>
        </Notas>
      </Ampara>
    </Interest>
  </cfdi:Addenda>
</cfdi:Comprobante>

Información Confidencial

Eliminado: Datos Personales. Sesión de Comité: Tercera Sesión Ordinaria 2021 Acuerdo 02/3ª ORD/2021

Fecha de la Sesión del Comité de Transparencia: 15/10/2021

Nombre del Área: Subgerencia de Impuestos

Motivación: Se elabora versión pública con objeto de cumplir con la obligación de proteger Datos Personales

Fundamentación: Artículo 113 Fracción I de la Ley Federal de Transparencia y Acceso a la Información Pública y en los supuestos del capítulo IX de los Lineamientos Generales en materia de Clasificación y Desclasificación de la Información, así como para la elaboración de versiones públicas, publicado el 15 de abril de 2016 en el Diario Oficial de la Federación. Rúbrica del Titular del Área: _____